THE CHINA TIMES
162, SHANTUNG SHANGHAI

本館告白刊例
十字起碼第一日每字大洋五釐第二日至第七日每字大洋三釐第八日以後每字大洋二釐五毫多則以十字遞加

本館定報章程
本埠及日本境內●全年九元●半年五元●一個月九角●其餘外國各埠●全年十六元●半年八元●以上均按大洋計算郵費在內國外郵費由定報人自付郵票按九折算

時事新報

中華民國三年七月六日（即陰歷閏五月十四日）（星期一）第二二五〇號共四張售洋二分六釐

館設上海英租界望平街一百六十二號門牌 電報掛號六六九〇 電話號碼一七八六

江蘇省立第二工業學校招生廣告

本校添招甲種染色機織預科三班各三十五人限陽歷七月二十日以前到本校報名詳章向本校及各縣公署第三科取閱函取者須附郵票一分校址蘇州城三元坊

江蘇省立第五中學校（校址常州玉梅橋）招考

本校本學年招新生一百名分兩次招考第一次七月念一日（即陰歷閏五月念九日）第二次九月一日（即陰歷七月十二日）所有考試章程均照審定學則茲特此廣告

江蘇省立第一工業學校招生

詳細閱六月二十日至七月九日時報

江蘇公立南菁學校招生

插班 須具有中學各年級程度者 新班 曾在高等小學畢業或有相當程度者 納費 全年學膳費四十八元本學期繳十八元 考期 七月十八日（即陰歷閏五月念八日）在上海西門江蘇省教育會二十日（即陰歷閏五月三十日）在無錫大河上秦氏公學八月三十日（即陰歷七月初十日）在江陰本校均隨到隨考○報考時繳保證金兩元不取者即日發還取而不到者不還 開學期 九月一日 校址 江陰城內中街○欲閱簡章函索即寄

浙江省立甲種蠶業學校招生廣告

（資格）高等小學畢業或與高等小學程度相當之校畢業及身體健全者（年齡）十四歲以上（年限）豫科一年本科三年（報名）自陽歷六月念八日（即陰歷閏五月初六日）起至陽歷八月念五日（即陰歷七月初五日）截止（試期）陽歷八月念六日（即陰歷七月初六日）上午八時前（校址）杭縣西湖金沙港（附則）詳細學則來校取閱

上海務商中學招生

本校定於陽歷七月三號十三號二十三日（即陰歷閏五月十一日二十一日六月初一日）上午八時半招考本科及預科新生試驗科目爲國文英文數學有志來學者須先期報名繳證金四元投考時須帶中西筆墨章程函索即寄須附郵票二分凡執有高等小學畢業證書者經校准後得免入學試驗校址在北海甯路天保里再本校自七月一號起至八日三十一號止添設補習科有志商學者須儘本月三十號以前來校報名並隨帶證金二元由學費內扣除過期不收幸勿自誤詳章函索即寄

取銷遺失蘇路股單

稿本年陽歷四月念八日所登蘇路股單遺失事於二千八百廿一號謝紫蕃戶二十股又董仰舒二千八百廿二號二十股現經法捕房判決息本歸還原主前項告白一律取銷此白 徐阿大盧阿趾同啓

殖邊銀行上海第一次通告

我國邊陲遼闊物產豐饒整頓營謀端賴資本本銀行擬於沿邊一帶擴成一完全金融機關用爲發展實業利賴民生之嚆矢資本總額定二千萬元爲一百四十萬股每股十元所有本銀行條例及招股章程業經大總統財政部批准公佈在案至法定開始營業之二十萬股亦陸續招足即提驗資本呈請開始營業除北京總籌辦處早已完全成立沿海沿邊各埠俱已派員籌設另行登報通告外茲因上海爲金融總匯全國商業集中之區亟應經營成立以資活動而利融通茲於珊家閘路十八號設立分籌辦處准七月一號開始辦公業請江蘇巡按使函知各屬實行提倡各商會一體贊助欲閱詳細章程請向本分籌辦處索取可也 殖邊銀行上海分籌辦處徐承廣金猷樹謹啓 贊助員周金箴朱葆三沈仲禮顧馨一莊得之張公陳彥通高欽木魏小輔等

津浦鐵路管理局廣告

本路特別快車每逢星期二由浦抵津之日已近夜分車上有欲往北京之客必須下車投宿旅館次早復又上站趕車赴京所帶行李等件搬運往來極形繁累現本路爲力求利便起見凡乘本路上行特別快車並購有床位票之搭客如有欲往北京者當該車到津由東站折回停於總站後可仍在車上用原定床位住宿一夜以便次日就近改乘京奉快車赴京每客加收費洋兩元惟宿車之客必須於次早八點鐘以前下車預備過車不得遲誤特此廣告

浙路股款清算處

在杭城柴木巷二廿五號門牌

完全華商股分 商務印書館敬贈紀念書券

另有章程函索即寄

中華民國三年七月六日（即甲寅年閏五月十四日）（星期一）第二千二百五十號

舊小說

說部中之大觀

本書之梗概

此書爲侯官吳翊亭先生所輯蒐羅說部諸書千有餘種自漢魏六朝以迄近代都爲六集始於庚戌之夏成於甲寅之春時經五稔始克竣事意在示人作文門徑與尋常各小說迥乎不同學者熟玩此集凡遇可喜可愕之事必能曲曲寫於記敍文字必有進步由是而作爲論說亦必能增長筆路揮灑自如以蘄至乎古文之境不難矣至校對之精細句讀之詳審刷印之精工裝訂之華美猶其餘事

特售預約券

收價三元 七月底止

內容之特色

▲歷代小說卷帙繁多徧覽不易間或蘭艾雜糅不盡可采茲集擇取悉出名家而又覩其情文並茂饒有興趣者錄之是謂選擇精當特色一

▲小說家言詞旨詼譎數見不鮮茲集所登詳加辨別其間多世所罕見本佚文祕典往往具在是謂取材宏富特色二

▲稗官野史文欠雅馴識者病之茲集所采無論長篇短簡措詞必典而又深淺合宜引人入勝是謂文章爾雅特色三

▲花間月下酒後燈前時與二三知己縱論古今歷史興亡之迹未免感慨係之若睽及說部則無不眉飛色舞是謂助人興會特色四

最有趣味之消遣品

預約簡章

一 是書共分六集都一千二百六十頁分訂二十冊

二 排工現已告竣陽歷八月即可出書洋裝紙面每部定價六元如加布匣價需另加

三 援照舊例先發預約券價照現售減半僅收三元

四 預約定於陽歷七月底爲止其較遠省分如山西陝西甘肅新疆四川廣西雲南貴州八省展期至九月底爲止

五 另備樣本詳載目錄及預約章程函索即寄

六 出書後如欲本館將書寄奉請將郵費一併寄下由上海發行所直接寄奉者每部郵費二角五分掛號費在內日本每部郵費四角五分其他各國每部郵費九角其在各省分館及分售處取書者所有郵費由分館分售處酌定

● 再本書原訂十冊現以卷帙過厚特分作二十冊以便翻閱特此聲明

商務印書館廣告

新制中華單級小學教科教授書完全出版

普及教育之利器

上海暨各省 中華書局發行

注重實用 廉價五折

科目	書	編冊	定價	用法
單級修身	教科書（甲乙）	編各三冊	每冊定價一角二分五折六分	本年用甲編明年用乙編
	教授書（甲乙）	編各一冊	每冊定價四角五折二角	
單級國文	教科書（甲乙）一至六	編各七八九冊	每冊定價八分五折四分	本年第一學期用一、四甲七三冊
	教授書（甲乙）一二三四五六合	編各七八九冊	每冊定價四角五折二角	（四合冊甲編七冊）
單級算術	教科書（甲乙）一至六	編各七八九冊	每冊定價八分五折四分	本年第一學期用一、四甲七三冊
	教授書（甲乙丙）	編各一冊	每冊定價六角五折三角	甲編

（甲25）

說明書詳載使用方法函索即寄

中華書局奉贈書券

自陽歷七月二十五日至九月二日止凡購本局出版書籍及儀器文具滿五角以上者概有贈券另有簡章函索即寄

時事新報圖畫選粹出版

滑稽畫 倘爲家庭近習人情不察每有因細故而釀巨變成薄俗者此家庭畫之所以再三致意於此也外此則懸賞複形畫二門感館集思而廣益 新劇 就文稿闡尤饒興趣凡此種種莫不甚精耐人尋味見之咸爲之拍案叫絕 諷世畫 直言之而無效以冷語則有 內容 正計分六門

每部一百頁定價大洋三角現已出書購者從速

本館時事彙報 月刊 [illegible]

總發行所上海時事新報 經售處各省時事新報分館暫代派處

本館啓

真蹟出版定價四角 本館啓

[illegible]

代論

清朝前紀（續）

與祖紀第七 兀升哈

金國書碑翁蒿一拓本檢王氏金石萃編亦載其文而莫明其義。相其字體與此表文合。金史完顏希尹等奉勅造國書。仿漢人楷字因契丹字體合本國語爲之。是爲女真字。明中葉建州衛沿用之。至清太祖命達海造國書。則用蒙古字爲本。與金書大不同矣。今錄兀升哈原表文如左。

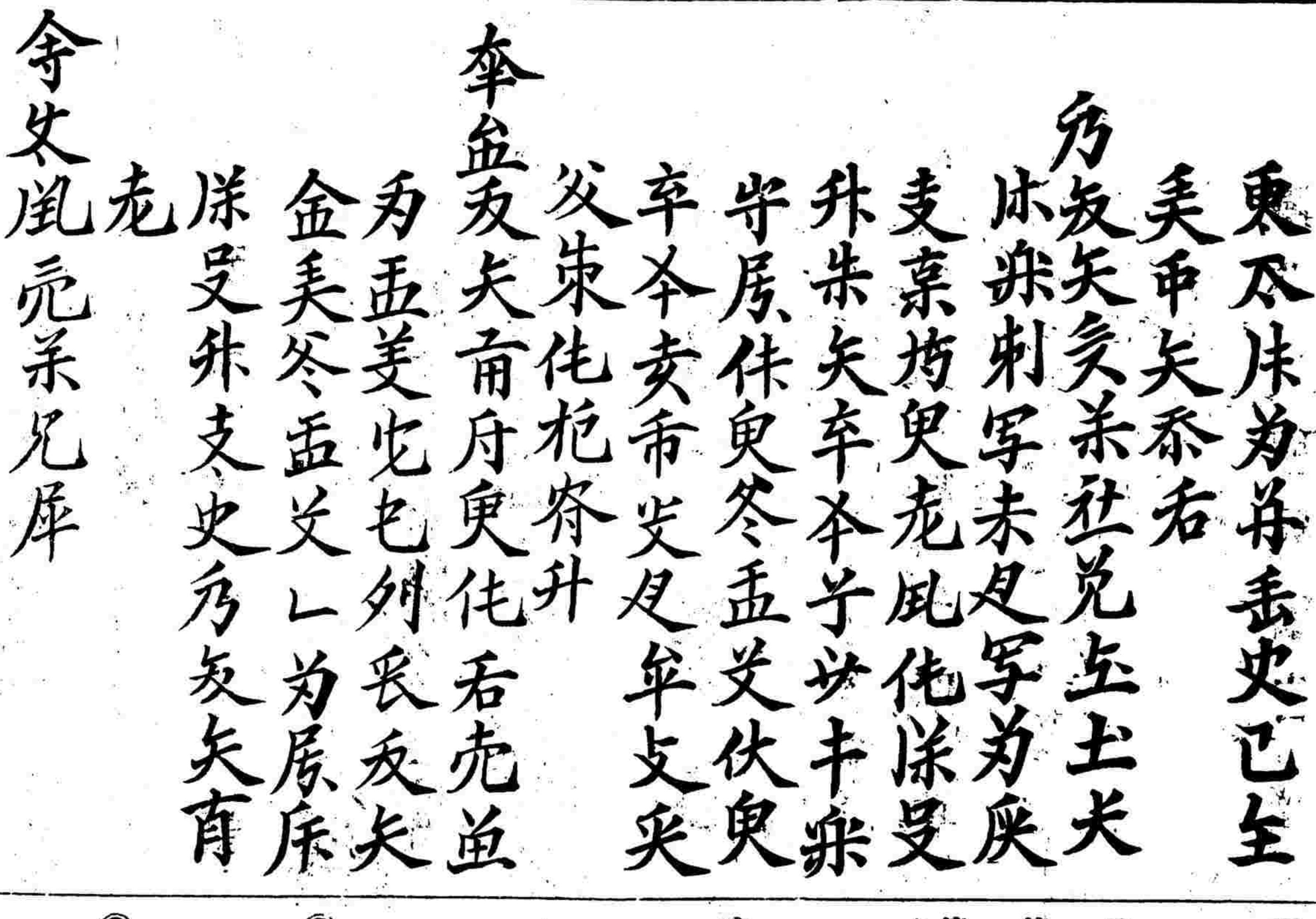

右表從清朝全史中銅版照片仿爲之。其間筆法頗有疑誤之處。未可盡據。聊存形似而已。其譯文之寫式則如左。

建州左衛都指揮使兀升哈謹

奏。我奴婢自正統年間設立衛門。除授官職。至今六七十年了。不曾升賞。今差頭目塞因前去

天朝叩頭。進貢方物。可憐見討升一級事。得職奏

聖皇帝知道。

要件

巡按使委任道尹監督司法行政辦事權限暫行條例

教令第八十八號

第一條　本條例於受巡按使委任監督司法行政之道尹適用之

第二條　巡按使應於受委任之道尹咨陳司法部

第三條　道尹依左列權限行使其監督權

一　對於該管區域內兼理訴訟縣知事法辦事宜有調查考核之權

二　關於該管區域內兼理訴訟縣知事之懲獎及承審管獄等員之用撤懲獎有隨時考核咨明高等審判廳長並詳報巡按使核辦之權

三　對於該管區域內高等分庭審檢人員如有廢弛職務及確有貪劣數跡者得咨明高等審判廳長並詳報巡按使核辦

四　對於該管區域內兼理訴訟之縣知事因監督司法行政上之便宜得隨時或定期飭令提出報告

五　對於該管區域內兼理訴訟之縣知事及承審管獄等員因監督司法行政上之必要得派員密查

第四條　道尹行使前條權限高等審判廳長認爲必要時得爲左列之處置

一　徵取報告

二　咨請查覆

三　派員密查

第五條　本條例之規定凡監督司法行政輔助高等審判廳長不妨及高等審判廳長固有權限之執行

第六條　受委任之道尹如於執行委任事務有不勝監督之任時巡按使得隨時查核辦理司法部查有前項不勝監督之任情形時隨時咨明巡按使查辦

第七條　本條例自公布日施行

專電

●約法會議所議立法院組織選舉大綱。初選有選舉評議會。複選有複選評議會。又有資格審定會。手續極煩重審查時有人議其重複刪去資格審查。及開大會黎淵爭之。孫毓筠擘明原案已有將選舉被選舉兩名冊交評議會之文。爭辯乃止。

●新官制因將軍府成立期限。多數謂難定。並加催促進行一語。

●新官制因將軍府成立關係及於陸海軍兩部。故兩部官制又須小加修改。方發表其餘各部除加改局爲司外皆成空說。

●最近藏約爭持英議以怒江劃界。其曰（電碼不明）歸藏自治中國僅有名義上宗主權。政府抗議。以雅魯藏布江爲界。所謂自治亦在我主權下之自治。外傳陳貽範又已訂極有損害之草約不確。

●昨日午後二句鐘。馮上將至巡按使署辭行。准於晚車北上。

以上北京專電

●蘇常道尹殷鴻壽秉軍政執法處處長因溧水章臣棟被逮一案。親赴該處切實調查。

●南匯警務長丁晟被該縣嚴知事因案撤委。

●徐州象山圩地方被匪劫掠巡按使電飭該處駐軍務獲匪首以儆將來。

●漣水縣境內時有飛蝗過境幸未傷及禾苗。

●淮安縣知事羅慶昌經人控告昨已來省請巡按使嚴切訊究否則務須反坐以戢刁風。

●高郵縣姚知事因該縣農忙無暇完糧。電請巡按使展限一月。至七月底掃數解省已蒙允許。

●府東街慶樂茶園昨晚有兵士數名。因買票爭執。將該園搗毀一空。

以上南京專電

特約路透電

美國獨立紀念。此間慶祝頗爲熱鬧天氣雖熱仍開運動會。　五日北京電

前星期二日海關用人兩名未穿號衣因游行英租界江邊爲巡捕拘去海關稅務司乃命各輪船至英租界躉船者須先停江中候關員登船各輪船公司大不滿意已向英總領事。威金生君抗議總領事已嚴詞致書稅務司。漢口中國公會。亦爲此事致電駐京英使朱邇典君詳和輪船之搭客郵件。會因此延遲登岸兩小時隆和則遲一小時。　五日漢口電

命令

三日大總統策令　朱瑞給予二等嘉禾章此令

內務總長朱啓鈐呈稱僉事許家恆方策安張玉麟前經本部准免知事試驗審查合格呈准分發請予免去僉事本官等語許家恆方策安張玉麟應即免去本官此令

內務總長朱啓鈐呈據京師警察廳總監吳炳湘詳稱署長盛霖回籍省親懇予辭職請免去本官等語霖准免本官此令

內務總長朱啓鈐呈准吉林巡按使齊耀琳咨據省城警察廳長趙憲章詳稱司法科長魁錦會因親老稟請辭職魁錦會准免去科長本官此令

內務總長朱啓鈐呈准吉林巡按使齊耀琳咨據省城警察廳廳長趙憲章詳請任命王鴻翮爲秘書沈崇祺爲科長應照准此令

內務總長朱啓鈐呈准文官高等懲戒委員會議決四川署昭化縣知事陳希廉創開縣知事張政署通江縣知事汪世楷廢弛煙禁一案依照知事懲戒條例張政應受第三條第一種第一款褫職處分陳希廉汪世楷應受第三條第一種第二款免官處分等語張政陳希廉汪世楷著准照所擬分別褫職免官此令

國務卿呈據機要局局長張一麐詳稱擬將參事趙廷珍敍列三等參事王杜歐陽照雷延壽唐在章楊資森僉事呂式斌向瑞彝均敍列四等僉事章華曹秉章王立承曹文玉劉式程濮彥珪陳閬黃彥鴻盧文明勞勤餘毛祖模阮永墀汪保傳秦樹忠均敍列五等等語應照准此令

大總統申令　內務總長朱啓鈐呈准文官高等懲戒委員會議決順天府府尹沈金鑑糾劾已撤固安縣知事劉其勳昌平縣知事岳魁武清縣知事田載厚三河縣知事李作等一案依照知事懲戒條例均應受第三條第一種第一款褫職處分劉其勳岳魁田載厚李作著准照所擬褫職劉其勳田載厚現在潛逃已另有令嚴緝務獲卽與岳魁一併發交法庭並連同案扶串作奸各犯分別審訊盡法究治以懲貪墨而儆刁頑此令

據順天府府尹沈金鑑呈稱被劾順屬知事劉其勳田載厚避案潛逃請明令嚴緝等語劉其勳田載厚前經申令以案情較重著該府尹將案內扶串作奸人犯牟交法庭懲治並將該知事等交由文官高等懲戒委員會嚴處在案茲據稱該兩犯現均在逃劉其勳原籍山東沛陽縣田載厚原籍山東黃縣難保不潛回原籍或匿跡他省著步軍統領京師警察廳各省巡按使轉飭所屬一體嚴緝務獲歸案訊辦以肅法紀此令

茲制定警察官吏卹金給與條例公布之此令

據蒙藏院總裁貢桑諾爾布呈稱蒙藏院職司邊務請申明舊制釐正蒙古王公喇嘛呈文辦法以明權限而肅政綱等語民邦初肇邊局未寧本大總統體念蒙疆偪處邊陲加意邊遠凡王公喇嘛等凡本府及各院部呈請事件無不立予辦理實惟慮邊情之隔閡故未執成法以相繩乃權限無所區分秩序遂多凌躐若不重加釐定深恐日久滋弊殊無以明權責而飭紀綱查內外蒙古閒散王公本無行政之權從前各旗事務均扎薩克或盟長呈明理藩部代奏雖以親郡王爵秩之尊若不兼扎薩克於本旗事務亦不能逕行呈遞必須呈明本管扎薩克代轉其事務之重大者并須由扎薩克呈明盟長轉爲呈請蓋內外蒙古世職繁多若有爵之人均可干預政權紊亂將無底止事權不容稍越責任亦有專歸嗣後各蒙古盟長扎薩克遇有關涉政務呈請事項均須備具印文呈蒙藏院核辦各旗閒散王公關於本旗事務有所陳請者仍非經由盟長扎薩克蓋印文不得率行呈遞其各蒙旗事務照例由該管長官代咨蒙藏院核辦或應由盟長扎薩克逕呈蒙藏院者亦均照舊辦理至各呼圖克圖本以清淨爲主更無干涉行政事務之理

小說

家庭小說　珠圓玉潤（一百三十二）　（劍影）

既然沒有打電報通知子爵。想起來決不是這裏的人。又想雖然未必是這雷興邸的人。但是這裏的人要是大家見了。這新聞記事。我想沒有一個人不要起種種的想像。現在弄那美玉。安安穩穩的在這裏做主人了。人家得了這個信息。那有不起議論的。還有關於宮民雄的事。這雷興邸又人多有什麼好話說出來。而且那個明珠又伺候好在這裏地盤一動。登時要起變端。不如我想一個法子。把那件事兒隱匿起來。罷那時石韞夫人立起來。把那新聞紙摺疊了。藏在衣襟之中。輕輕的走回自己宮中。向火爐中一丟。只見烈焰一騰。頃刻見一張泰晤士報成了一撮灰。那石韞夫人自以爲聰明極了。誰知聰明透了頂。却和愚人一般。你想泰晤士報倘是每天僅出這一紙。他燒了。就算是滅了迹。可惜泰晤士報每天要出數十萬。燒了這雷興邸一紙有什麼用。何况這是他事實。如此報紙不過紀載了。要是大郎二郎真個沒有這遭個災難。他終久是要回來了的。你便盡燒去紀載這事情的報紙也沒有用。咧這就喚做聰明一世。懵懂一時。咧因爲石韞夫人一片野心勃勃。以至腦界昏花。再也想不到此。且說停了一會兒那子爵便到外面應接室來了。原來子爵住在鄉村。每天只靠這新聞紙得知世界情形。每天早晨是看慣了的。也算一樂。現在到這裏一望。只見桌子上有兩三種雜誌。單單不見了這泰晤士報

頹齡太一水

此藥係徐錫驥先生監製 有起死回生之奇效專治夏令霍亂吐瀉肚痛手足牽吊發熱頭暈目昏暈心胸飽悶精神疲倦等症服此水能於十分鐘立見效驗凡旅行家居者均須常備定價每瓶大洋五角每打五元

上海總發行所 清和坊西 新藥戒烟社

戒煙諸君注意

戒烟新藥 係前浙江全省戒烟總局局長兼技正徐錫驥先生發明完全戒絕無後患前由張謇湯壽潛兩先生提倡勸令徐君在上海創辦新藥戒烟社並呈浙江… 絕者已達萬餘人戒時不服吐瀉等藥眠食如常七天斷癮…

補習科招生

本校…[illegible]
上海虹口海甯路三德里口▲廿一號洋房
勝家縫紉女學校啟

新藥戒烟社●第一分售處 法大馬路卜鄰里口
各埠總經售處 山東濟南商埠潤昌號 漢口俄界寶善里口 鎭江銀山脚下
總發行所 上海清和坊西弄對門 新藥戒烟社
戒烟必讀（二）一書現已增訂十版要目如左（一）戒烟最良方法（二）各種戒烟丸選擇法（四）戒…（五）烟丸毒質有無化驗法（六）鴉片戒絕後調養法（七）戒烟新藥成績表（八）禁烟法令（九）鴉片歷史每部定價二角外埠函購郵票代用惟須作九五折計算

此次明令之後自章嘉以次遇有具呈事件駐京有商卓特巴扎薩克喇嘛者均由該喇嘛代爲呈遞蒙藏院核辦在外各呼圖克圖無論有無商卓特巴扎薩克喇嘛均自行呈明本管各旗扎薩克或盟長轉蒙藏院查核辦理其所呈請事件並應以教務及所屬寺廟事件爲限毋得妄干政務惟前頒優待條件仍應一律照辦不得少形歧視以昭優異並由蒙藏院通飭各旗扎薩克盟長遇有各蒙古王公喇嘛等懇請轉呈事件亦不得任意留難以示體恤各蒙古王公喇嘛等務各恪遵成例嚴守範圍用副本大總統維護蒙人修明法紀之意此令

大總統策令　陸軍總長段祺瑞呈請將勦撫哈密防守得力之楊發春授爲陸軍騎兵上校張彩庭授爲陸軍騎兵中校馮樑授爲陸軍騎兵少校並加中校銜劉榮升授爲陸軍步兵少校吳金斗授爲陸軍騎兵少校應照准此令

陸軍總長段祺瑞呈核覆多防鎭守使請獎多防肅清出力之張鳳池授爲陸軍步兵少校馬燦斌授爲陸軍騎兵少校胡有禎在洛關成德加給陸軍騎兵少校銜王華春加給陸軍砲兵少校銜劉鳳洲王兆錫加給陸軍步兵少校銜應照准此令

陸軍總長段祺瑞呈請將克復緜棚等處出力之劉玉王鳳臣郭松山劉振玉均授爲陸軍騎兵少校周德俊馬金印李春山吳泰楷董書勛王子全常有德榮英王海全劉宗綱耿訟均加陸軍步兵少校銜竇聯芳張殿九馬占山徐春林李清仁王凌雲劉永陞均加陸軍騎兵少校銜李恩榮李振成均加陸軍砲兵少校銜應照准此令

陸軍總長段祺瑞呈請將魁聯芳韓惠鄉阮篤保李得一楊可傳霍懌 縣蓋振囊張德單張奎甯授爲陸軍三等軍需正應照准此令

公電

●萬國改良會致各省長官電

昨接海牙電本月二十四號萬國禁烟會開幕．到會者大小四十餘國．均表同情．一律簽名惟奧土兩國其等三國雖未認可亦無阻撓能力至條件有效期限決定本年十二月二十六號全球實行等語．屆時中國各租界土店均在停止之列中國全國可以掃清惟查未禁鴉片入口區域尙有五六省之多．亟應極早請外部與英使交涉速派員會勘禁止印藥入口屆時實行條件期限如果內地尙未肅清．租界必有所藉口．烟禁前途關係至大務請速賜進行是禱　丁義華叩馬

●甘肅巡按使來電乞賑

國務卿請轉左右丞各部總長各巡長局長警官總監將軍都督巡按使幷轉各師長旅長各護軍使鎭守使各道尹華洋義賑公會商務總會均鑒　此次白匪竄擾隴南共陷十餘縣．所過之處蹂躪不堪富者頓無立錐貧者便爲餓殍　建忝爲司牧不能捍患禦災致小民罹此浩劫撫躬自省五內難安今干戈雖息而流亡載道無以爲生亟應設法撫綏以消隱患奈甘省財源久涸無術點金且災區太廣需款甚多除巳電懇大總統飭發賑款外不得巳集商本省公正紳士劉爾炘王樹中口焱等籌辦義賑並委蘭山道尹孔憲廷董理其事但遊瘵之區即人人樂輸亦不無杯水車薪之憾且甘肅向係受協省分值此兵燹之後呼庚癸望海內搢紳先生仁人義士大發慈悲拯茲焚溺或飭下僚屬慨傾囊金或廣勸紳商藉資集腋倘蒙登高一呼大決西江以蘇涸鮒不獨甘民戴生死骨之恩即廣建亦永銜救災卹鄰之誼惟是甘省僻在西陲交通不便函札往返甚需時日遠水近渴救濟爲難茲將募啓由郵局寄奉特先電達所望台端慨念災黎早爲設法或墊款先賜電匯俟募啓到時集有成數再爲彌補庶几甘霖口枯苗再生廿省百萬生靈嗷嗷待命專電代懇伏候惠音　署甘肅都督甘肅巡按使張廣建叩冬

要聞

●財政部特種營業執照稅之籌議（駐京記者寄稿）

考營業稅爲收益稅之一種．歐美各國大都採行民國成立百端待舉政費澎漲國家支出專恃舊有收入漸至不能維持　識國是者咸知非推行新稅不足以支危局於是營業稅遂爲我國一般人士所注視　顧營業稅之一種而各國制度不同有行一般營業稅制者如法德奧日本是有行特別營業稅制者如美國是究其利害得失非可一槪而論要以適於國情者爲準我國若行營業稅究應採取何種制度此爲最費研究之一問題　財政部稅法委員會及財政討論會均曾將此案提出研究綜其議論約分兩派　一主張採行一般營業稅謂我國舊有之雜稅雜捐．均含有營業稅性質．然凌亂無系亟待改良不若施行一般營業稅藉資整頓屏惡稅行良稅一舉兩得一主張採用特別營業稅謂一般營業稅之課稅方法．極其繁難．我國商民向無此習慣勉强仿行未易收效不若採行特別營業稅爲善蓋我國現時情形施行一般營業稅時機尙早　不如先辦一種特別營業稅俟運數年民力稍紓其中一部分已養成納稅習慣　再推行一般營業稅較有把握爲善也以上兩說各有優劣未易斷定特是近日該部重要人員均主後說．聞是項條例業已擬定　送請政事堂核議．玆將條例內容分款述之如左

（甲）特種營業稅之課稅物件　考美國課特種營業稅　僅限於銀行保險及其他各大公司數種近財政部以我國此項營業正在萌芽時代國家方應提倡保護豈宜驟加稅課不得已於各項營業中求其納稅力較優．而課稅之結果於產業之發展小民之生計無妨礙者　惟有販賣奢侈品之各項營業聞條例所列應納執照稅之營業．一綢緞洋布業．二洋雜貨業．三中外藥品業．四金店首飾業．五古玩珠寶業．六旅館業．七海菜業．八洋服業．九皮鞋業．十洋式傢俱業．以上十種營業均於課稅相宜蓋營業之人極思將所加之稅轉嫁於買客而前項買客均係富庶之家物價略高亦所不惜　故我國能加重奢侈稅則一方可謀國庫收入之增鉅一方能制退社會奢侈之風　而使販賣奢侈物商逐漸減少尤於風俗生計相關至鉅也

（乙）特種營業稅之課稅率　考各國營業稅課稅方法　制度不一有採純益課稅主義者如德國之現行制度差近　有採外標課稅主義者如法國如日本皆是財政部以其手續繁雜驟難仿照　求其簡而易行者莫若美國之特許稅制此制就學理言雖頗多缺點然就事實言　在國家可少調查之煩在人民得免苛征之擾求之我國舊稅中如牙稅當稅均與此相似　既有先例更易推行聞條例內所列之稅率．分爲三等九級．純以營業總收入額之大小．定課執照稅額之多寡．三等營業第三級營業總額三百元以上課稅二元第二級營業總額五百元以上課稅五元第一級營業總額一千元以上課稅十元　二等營業第三級營業總額二千元以上課稅二十元第二級營業總額五千元以上課稅五十元　第一級營業總額一萬元以上課稅一百元一等營業第三級營業總額二萬元以上　課稅二百元第二級營業總額五萬元以上課稅五百元第一級營業總額十萬元以上課稅一千元以上規定課稅稅率方法．極爲簡單．易於遵守惟稅率純照營業總收入額千分之十課稅．似便於大商．而妨害小商業過甚未審當局者將若何補救之也

（丙）特種營業稅之征收方法　聞條例內所規定之征收方法．一營業人呈報之規定．如營業人姓名籍貫住址暨店舖所在地營業種類並全年營業總收入估計數等是　二收稅時期之規定．如執照稅每年分兩期繳納第一期正月一日至末日繳納半數第二期七月一日至末日繳納半數等是　三免稅之規定．如七月一日以後開業者應於受執照時納後半年稅金免納前半年稅金　其六月末日以前廢業者應准免納後半年稅金等是　四換照之規定．如特種營業承繼讓渡店舖之遷移及變更營業之種類或執照遺失汚損時　均得向徵稅官署換照但須繳納照費洋五角等是　五罰則之規定．如未經領有執照而爲前項營業或爲虛僞之稟報或爲執照稅之隱漏者　處以應納稅額三倍之罰金暨征收官吏對於滯納稅金人得停止其營業或封閉其店舖等是　以上五者係征收方法之大槪情形特條欵過簡恐昭缺略之弊耳　近聞此項條例已由政事堂呈請大總統限定不久當須公布　此種營業稅名爲特種營業稅留罰之侈奢營業稅近日政府所頒各項條例　如獎勵條例等僅爲輿論所嘖議此則專課侈奢營業較爲正當特是如虎如狼之征收官　無論若何良稅一經其手便成厲民之政良可浩歎

●財政消息彙誌

▲鹽稅收入之好象　據鹽務署發表彙集各省鹽運使　及権運局之報告自去年六月初起至本年五月末止恰當一年之　鹽稅收入合計共二千四百餘萬元．除去鹽稅相負之借款之本利尙餘　一千三百五十餘萬．據某要人言本年度鹽稅收入除還借款本利外預料至少可餘二千萬元．鹽政之前途誠有望也

▲礦稅減輕之傳說　農商部曾接各區礦務監督累詳稱　前頒礦業條例所定礦稅過重於礦務上不無窒礙之處可否稍爲變通　聞張總長甚以爲是特擬具修正意見呈請大總統核示　現制係徵收所產礦價十分之一聞其修正案僅徵礦價千分之十五視舊制輕重懸殊姑誌之以覘其後

▲新稅條例之改定　前熊財政總長時所擬辦之各種新稅．公布條例者已十居八九近迭據各省國稅廳詳陳窒礙情形到部　周總長擬將新稅中已公布條例礙難通行及尙未公布條例者一律分別修改及制定　以便實施本月一日特交稅法委員會詳加討論　聞其擬修改條例之新稅　爲通行稅烟酒牌照稅礦稅（前項農商部求減輕礦稅　係指稅即此則係指條例）制定條例之新稅爲宅地稅婚證稅

●政事堂雜事

前清勤政殿擬改建政事堂辦公地點一節　久巳決定現聞業經動工已將正殿及兩廊統行拆卸改造新式洋樓．該處地址極爲寬大預計三四個月即可工竣將來落成後聞將政事堂全部併入該處辦公徐國務卿日前呈大總統指定一處　作爲各部總長臨時辦公休息室．初一日已令交令將海宴堂東大樓改爲各部總長辦公室業經該局長分知各總長矣

政事堂各機關中最忙碌者莫如機要局其中辦事人員往往較他處散署爲遲聞因員額尙未補足計該局參事中缺員二人　簽事中缺員五人張局長之意各缺若懸久懸局務必多曠廢聞已申請於徐國卿簡員充補

政事堂附設之禮制館．已於一號開館徐國務卿親臨演說　地址設在政事堂公所　經費每月三千元　組織大略．聞設館長一員秘書一員編纂八員庶務兼會計一員而編纂八員之中　由教育內務外交陸軍海軍五部各派一員由館長聘請三員

●內務部紀事兩則

▲議覆廣西遷省案　廣西巡按使　張鳴岐等電請復遷省辦法候令遵行一案業經政事堂會議鈔交內務部再行詳議呈復　該部已於日昨議覆大總統探其大綱略以該省遷移南甯一節因該處地居該省南部毗連粵省交通便利與桂接壤各地常有土匪出沒其間所議不爲無見　惟是國基初定元氣未復商業又復凋敝驟移省會不無紛擾議請俟軍政區域劃分時　即以南甯爲軍長駐紮之地其巡按使仍駐桂林以資統治等語　聞俟呈明大總統聽候核奪

▲擬定祭天禮節　祭天一案前經政治會議議決惟詳細禮節係由內務部訂定玆聞內務部巳將此項禮節擬定凡冠制服制皆繪圖說明　呈請大總統核察不日即當公布

●交通界之近潮

交通總長梁敦彥與皖派有連與否　頗爲現今政局上之一疑問最近有兩事頗示梁之暱皖而遠粵其一爲周炳蔚之派充川粵漢鐵路會辦周年老無能爲某丞至戚．其得派充現職聞即出於某丞之推轂此消息外傳後聞有某君詢梁以周頗無能何故擢用梁謂正利用彼之無能．以免掣肘天佑之肘其詞殊爲閃爍又聞周所希望　不過百數十金之館地．今忽蒙梁總長殊遇轉有受寵若驚之槪其二爲交通系報紙之態度交通系報紙態度本極沈靜不特不認梁爲反對派　且日前有某報著論竟不認政局中有所謂皖粵二派最近忽有屬於交通系之某報　紀載梁崧生請假之事且料其即將辭職一若崧生去就甚有關係者此中綫索頗足耐人尋味矣

●外交談薈

▲拒駁意國要求　對於中國改訂關稅附加要求條件一事日俄法三國所要求巳紀前報玆聞　意大利　曾亦有條件係以　要求中國允認意國在漢口添設租界．聞政府已行文拒駁矣

▲慰唁奧儲遇害　外交部得悉奧國皇太子及其妃遇逝當即呈明大總統請示辦理奉諭著派　禮官先赴該使館慰唁．並即由該部電擬國電致唁．幷派沈瑞麟爲會葬專使該部奉令後已遵照辦理矣

▲鑑古軒之外交會議　聞大總統日昨在　鑑古軒　籌議兩大外交案件列座者爲徐國務卿孫外交總長吳宗濂等據聞該兩案（一）中俄蒙劃境會議．（二）藏務會議．

時評

產銷並徵

▲驗單限三個月有效

洋關派司三年有效此三年中轉運出口則免稅復運回國則抵充別宗進口貨稅此轉運與納稅之成例也惟販米出洋其護照限三個月回銷國稅廳之草產銷併徵條文純以運米禁令爲藍本吾商民乃知運貨係犯法之事矣運貨既係犯法而尙多所哀號冀寬法網安怪財政部之聲色俱厲乎蓋對付姦商之道宜然也哀哉商人

中華民國三年七月六日（即甲寅年閏五月十四日）（星期一）第二千三百五十號

●中華民國三年七月六日(即甲寅年閏五月十四日)(星期一)第二千三百五十號●

本館告白刊例

長行三行起碼第一日每行大洋三角五分第二日至第七日每行大洋二角五分
八日以後每行大洋一角八分●論前加倍新聞中加半●短行五

謹防假冒

凡真刀牌香煙必有此兩行之英字請注意

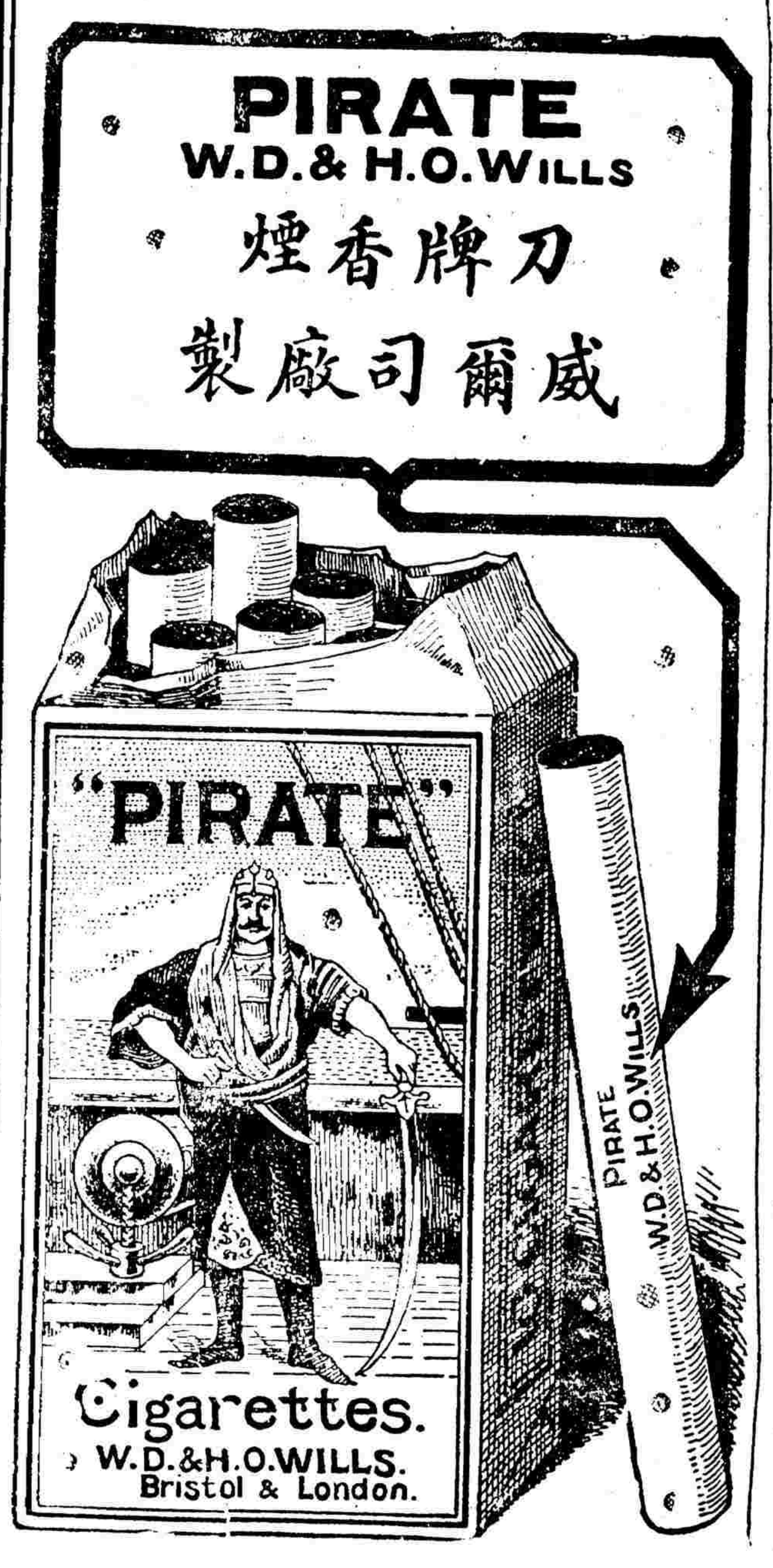

諸君購煙時須仔細認明如無此兩行英字即非真刀牌凡購刀牌香煙時請常常注意免被欺騙可盡之經理家及負販人均有最著名之真刀牌香煙出售

英美煙公司啟

君亦欲如他人每日賺三元乎

請看下面之證書

敬啓者鄙人前月由貴公司購得一千一百十號襪機一副與小女當即細心研究未及數日而即能勤機織襪成之襪按期送上隨得工資毫無留難將來所得之工資不久將及購機原價之數可見貴公司眾章履行信乎誠實以及貴公司華經理並男女教師等均各熱心教授故特字奉鳴謝並請捷足製襪公司諸位先生文安

虹口塘山路趙壽啓

三年六月十七日

欲知本公司所有貢獻於諸君各種利益之詳細情形者請將此券裁下郵寄上海廣東路十九號英商捷足製襪有限公司自有詳細章程奉寄所報

諸君無論住處遠近均可購機爲本公司製襪自可得相當之酬報無論男女老幼均可購機織襪本公司自然派人教授不取費外埠購機詳書說明機自能織亦即日本人來函或前來索閱自悉章程其詳英商捷足製襪有限公司上海廣東路十九號

農用昆蟲新編

此書專述農業上種種之害蟲全書共分十五章(一)昆蟲(二)昆蟲外部之構造及名稱(三)生長脫皮變態(四)害蟲益蟲有用蟲(五)昆蟲之分類(六)害蟲各論內分八項即一爲害稻之蟲二害麥之蟲三害大豆及蔬菜類之蟲四桑之害蟲五藍之害蟲六貯藏穀物之害蟲七果樹之害蟲八蠶之主要害虫以下(七)爲昆虫之內部機關(八)爲昆虫之增殖(九)爲驅除豫防(十)爲採集及製作(十一)昆虫與外界之關係(十二)昆虫之分布(十三)昆虫之化名(十四)昆虫之科目識別表(十五)昆虫之分類表末復附以補錄於中國農務上實際驅除害虫保護益虫之法尤有裨益本書原本早已風行日本一般農學校多取爲教科書之用今經武林賴昌譯成漢文且增以補遺是不僅台於一般中等農桑學校教科書之用及普通中學校高等師範學校研究昆虫者參考之資而一般有志改良農務者亦可取而爲實地上之應用也定價八角

總發行所上海棋盤街科學書局 奉天漢口廣東北京分局同具

水產新編

我國地勢西北高亢東南低窪故西北多山岳宜於牧畜東南多川流富於水產顧漁業不振漁人又毫無新學識欲其發達詎不戛戛乎其難哉此書首列總論詳論漁業與各科學之關係二爲漁撈篇縷陳各種漁具三爲製造篇舉一切水產製造之法四爲養殖篇羅列東西洋養魚之法終爲結論隱寓勸勉之意全體文義條暢詞旨淺明漁家子弟略通文字即可讀之果能如法實行漁業必大有進步他日各省農業學校成立亦可以此作教科之用洵水產家唯一無二之要書也精裝一册定價五角

(附)實驗養豬學一元○實驗養牛學一元五角○實驗養鷄學一元○實驗養羊學一元○蜜蜂飼育法四角○夏秋蠶飼育法八角○蠶桑新法問答四角

總發行所上海棋盤街科學書局 奉天漢口廣東北京分局仝具

贈券換贈品

辨眞券一張換取本牌良丹一包
十張換取皮夾一隻
一百張換取地球商標牌銀表一只連保單一支

本藥房自民國三年七月一號起凡購◎人造自來血◎非洲樹皮丸◎助肺呼吸香膠◎嘉普魚肝油◎精丸◎清血解毒海波藥◎女界寶◎補天汁◎月月紅八種良藥每瓶內更贈五彩精印換物辨眞券一支除老券已於辛亥三月及元年九月登報作廢外所有○蓋紅印之換藥券換至明年陽歷陸月終止○新式認眞券收至本年陽歷十月終止過期一律作廢以上各節另行刊明更用辨眞券詳細通告單分佈海內外各埠恐未周知特再登報端請各分號各經售寶號及惠顧諸君垂察爲幸

自來血總發行所 上海五洲大藥房 通告

新近出來一種中外輿地全圖

民國肇興以來縣名已多變更而轄縣制度亦與從前不同茲圖悉准近時修正之名付印並加附改革表於圖後其圖中分劃之色亦依近時改正而劃分凡中外各要地點如蒙藏巴爾幹半島以及中外物產品類無不詳確分載圖中至關於地理必要之件圖上不能載明者一併於圖後附列各種總表俾閱者一目瞭然誠近時最新最良之本研究斯學者均宜人手一編

五彩精印一鉅册 布面金字裝八元 硬紙面裝七元

上海四馬路老巡捕房東首科學會隔壁永康里 藜光社發行

楊梅上市

上海花繁柳密偶一不慎易染梅毒一經失足貽害終身較諸傳染病尤爲危險際此霉蒸天氣又爲梅毒發現之劇烈時代惜市肆所售毒門各藥皆不能收美滿之效果其故因重用輕升倒提不問血之清不清毒之解不解但圖速效因而後患隨醫隨愈既愈復發室其斷根本清源搜除積毒與普通所售下甚雜本藥房發行之清血解毒海(改藥正)焦藥適不相同無論新舊毒症及久年皮膚症一服立見功效久服即能斷根凡患是毒者幸勿輕視○每瓶二元○上海五洲大藥房啓

中華民國三年七月六日（陰曆甲寅年閏五月十四日）星期一 第二千三百四二十號

要聞一

▲駐華外交官之大更動 日本大限新內閣成立。其對華外交政策大有變更。同時駐華各外交官。亦將有一番更動。茲將其所擬駐在各地領事之氏名列下。漢口總領事瀨川淺之進 天津總領事松平恆男 長春領事山內四郎 間島領事鈴木要太郎 芝罘領事松本幹之亮 貴陽領事土谷久米藏 南京總領事高橋新治 長沙領事深澤暹 琿春副領事北條書記生 公使館書記官津船辰一郎 公使館隨員堀由正昭

●張家口兵變餘聞

▲懲辦之嚴厲 本屆兵變暗中有官長數人明知故縱。致釀鉅禍。已誌昨報。茲悉前月二十九日下午七鐘頃。由橋東執法處用騾車載軍官四員。在通橋南行刑。內中連長一員用鎗斃。其餘排長三員皆用刀砍。有一排長砍兩刀未死。又連用鎗擊三聲始行斃命。雖云慘酷。亦彼等應得之顯報也。

▲巡警之嫌疑 本屆兵變號稱兵變。究竟暗中恐有別情。已紀前報。茲聞念四日確有兵警交鬨情事。其略情則衛兵聚賭被警拘拿。兵士聞警署刦回後經兩方長官各予處分事已了結不至釀成兵變。且方兵變時。第四區警兵。即有十一人不在署。念五日下午忽從大境門外攜帶軍裝歸來。其署長羅某。亦於是日失蹤。且念四日兵變時警界中人有電詢第四區署長如何辦理者伊僅以各不相擾四字答之。此一疑也。又聞是曉變起後警兵即全體罷崗。都署參贊蕭某親赴警廳三次訪黃廳長均不遇。是以都署左近全無警察。其防禦界線爲自大境門迄五城街衛隊下堡內二區檢察及商團實斗局三區警察通橋東于執法長及一區警察其防禦情狀亦殊不甚得力此又一疑也。

●中日實業公司章程披露（續昨）

第十一條 因股票毀損或分合聲請換給時公司須照章換給並將舊股票繳銷 第十二條 因股票失落聲請另給股票時公司得其事實之證明後即行公告由聲請人出費經六十日尚未發見始另給股票其舊股票當然無效 第十三條關於聲明失落之股票有陳述異議者 本公司非審判廳決不得另給股票 第十四條有第九條及第十條之事實時本公司對於每股收費金二十錢 第十一條及第十二條之事實時金五十錢 第三章股東總會 第十五條 定期總會每年四月開之 臨時總會必有要時隨時召集 第十六條 總會之決議以出席股東議決權之過半數決之可否同數由議長決之 第十七條 有資本十分之一以上之股東具文敘明會議之目的及召集之理由聲請召集總會時由總裁及副總裁召集之 第十八條 召集總會至少於開會日四十日以前將總會之日時會所目的通知各股東但以變更章程爲目的時並須附寄議案 第十九條 開總會時股東議決權每股一權 第二十條 股東得將委任狀交託代理人行其議決權但其代理人以本公司股東爲限 第二十一條 變更章程任意解散合併及募集公司債非全部股東半數以上且有資本半額以上之股東出席占有議決權以過半數不得決議 第二十二條 依前條辦法若出席股東不滿定數時得以出席股東議決權之過半數議定草案並即通告各股東更於一月以內召集第二總會以出席股東議決權之過半數決定草案之承認與否 第念三條 開總會時決議之事項須記載其要領於決議錄由長署名後保存於公司 第二十四條 總會議長以總裁或副總裁任之總裁副總裁有事故時他董事互選充任 第四章職員 第二十五條 本公司職員董事以十員爲限 查帳員以四員爲限 第二十六條 職員選任於開總會時由有一百股以上之中日兩國股東中選舉各半數之董事及有五十股以上之中日兩國股東中選舉各半數之查帳員 董事中互選總裁一員副總裁一員及專任董事二員 第二十七條 董事應將股票一百股交查帳員保存 第二十八條 總裁及副總裁共同代表公司 但總裁或副總裁之內若有一方空缺時即由他一方代表公司 第念九條 專任董事補共總裁及副總裁執行業務 第三十條 董事任期爲三年 查帳員之任期爲一年 關於董事及查帳員之任期在最終分配利息之定期總會前滿任時應延長其任期至總會終結爲止 滿任後仍得再選 第三十一條 董事設董事會議事會。董事會議事時以總裁爲會長以過半數取決可否同數由會長決之 第三十二條 董事會爲諮詢公司重要事項起見得推薦評議員及顧問若干員 第卅三條 職員因病故或辭職出缺時於股東總會按照出缺職員之國籍行補缺選舉 但補缺當選人之任期以前任職員之未滿期間爲限 第三十四條 總裁副總裁專任董事董事及查帳員之薪金或報酬以總會之決議定之 第五章計算 第三十五條 本公司於每年三月末日爲總結之決算 第三十六條 本公司於每決算期之營業純利金中扣除左列金額以其餘額分配於股東或併入次期 （一）存積金百分之五以上（二）另項準備金百分之五以上（三）職員酬勞金百分之二十以內 第三十七條 總裁及副總裁於每營業年度之終造成該年度決算並造財產目錄貸借對照表營業報告書損益計算書及關於准備金分配金及職員酬勞金之議案經查帳員調查後提出定期總會求其承諾 第三十八條 分配金照交付於每年三月三十一日現在之股東 第六章附則 第三十九條 應歸本公司負担之設立費用以金一萬元爲限 第四十條 發起人之姓名住址如左（姓名及住址從略）

●法報對於藏邊教案之辨正

本月三日北京路透電載稱巴黎行道兩修道者孟培爾君及華僕二人兵士三人在巴塘裏塘之間爲匪所殺諸屍已運至打箭爐外交部已向法使署正式道歉上海主教不肯收受撫卹銀衰總統巳發命令表示歡忱及命懲辦兇犯加意保護外人云云今日本埠法報對於上項紀載特加以辨正其要點如下（一）被害者係孟培君。並非孟培爾（按本報七月一日打箭爐專電稱藏邊不靖法教士孟勃在巴塘裏塘間被戕譯音與法報所載之名同）（二）孟係牧師。非修道者（三）上海江南主教對於孟君被戕雖極哀悼之意然因非其管轄區域自不能干預此事就法報之言觀之恐此事尚未能即行了結也

●浙路談片

▲江墅敷設雙軌 甬嘉鐵路辦事處委員周少珍因中英公司擬將江墅敷設雙軌特於昨日（四號）上午往閘口南星拱宸等站檢驗電機水台煤台路警並察閱貨房車房材料廠機器廠將見聞情形用洋文記載簿册蓋依合同規定也

▲函催清償借欵 浙路公司上年十一十二兩月向行政公署借欵三萬元迄未償還巡按使昨（四號）已函達浙路清算處處長請其剋日繳解來署

●浙巡按使之辭勳

▲解款獎勵事件 浙巡按使屈映光報解中央鉅款得邀四位之賞聞中央電到之日屈巡按使當即覆電政事堂力辭其毛大概首歸功湯蔣兩都督及朱前兼任民政長謂其規畫得宜絕無浮濫植基甚固次言能解鉅欵之由乃上秉大總統之成謨下賴各僚屬之盡力與浙省人民之明大義所致末言解款之事本職分所當然未敢邀逾分之寵請收回成命最後爲胡文藻張壽鏞請求獎叙。本月二號政事堂來電傳大總統令略稱屈使卓著成勞宜膺懋賞仰仍登圖盡職。毋再固辭末言胡張兩員。已飭財部查核給獎。如屈使者殆所謂深明大義者乎

●廣東救災記

一 捐助概略

廣東號稱富庶之區風氣又極開通將來水災捐助必能踴躍今將各界已捐助者彙誌如左

▲總商會 廣州總商會以此次之廣肇兩屬地廣災深非伏各界佽助鉅資勢難普及爰將公欵五千元東紙。經送救災公所助賑水災云

▲舊金山 廣肇水災基圍崩決自治研究社電致金山總領事暨中華會館諸君請其助欵翌日該會館即電匯港紙五千元。由廣東銀行交自治社散賑

▲佛山商團 佛山大富圍近因水潦盛漲連日鳴鑼來佛求救並到萬善堂務滋善堂等處求發蘇包米石百斤各堂皆以無欵漠然視之而團長王仲爲見災情浩大特於念五號發起先捐五百元。並借欵一千五百元以爲倡設立佛山救災公所齊集行商咄嗟間已簽得鉅欵萬餘元。布行認捐三千元平碼行銀行亦甚踴躍即舉王爲總理借商會爲辦事所第一次先往大富全院圍巡視酌量蘇包米石爲救基之用再彼三水西南散賑第二次往順德新會等處約分四次出發

▲美人仗義 六月二十九日上午駐廣州美國總領事官哲士爲兩粵水災事致美京外務部求賑電文錄下兩粵發生非常水災人民無家絕食者數逾二百萬禾稼盡毀待賑萬急請轉紅十字會及基督報暨各善團援助賑欵由中國南方傳道部內人鄒理電匯廣州萬國寶通銀行交美國領事代轉云云

▲苦力工熱心 前月二十九號有沙基咕哩在異光公司籌備救災處將是日所得工銀三毫一仙盡行捐助隨又有富善街六合轎館亦捐助洋銀一十大元爲苦工之人且能如此粵人之好義可知矣

二 賑恤情形

水災賑恤方在開始西報頗有謂其不得法者今將其情形大略錄下所期當事者精益求精耳

▲救災公所又發出一帮散賑 六月二十九號救災公所發出三十二幫義務員崔耀池籌賑委員區家怡乘善堂官輪拖船兩艘共載米五萬七千斤。草包三千。藥物二單。駛往肇慶峽上及三水之鸕洲圍散賑順道巡白泥貉塱大路一帶圍基 同日又發出第三十三幫義務員陳祥朱蓉軒容幹臣高靜之李惠如李達渠高壽良陳修軒乘利亨輪拖載米四萬斤。草包一千五百個藥物一單。往新會河塘及順德馬寧鄉一帶散賑

▲港商第一幫散賑員出發 二十八號下午九點鐘時香港永安公司第一幫散賑員林海籌梁星橋等乘廣濟輪船載運賑米各物來省傳東堤海面報關驗後巳即動輪啓行往各災區散賑

▲籌賑處增購麻包 全省籌賑處昨電香港代辦蘇包五千個以爲救濟水災之用今早由哈德安夜輪載運來經籌賑處函請粵海關援照辦賑成案免稅放行而該關以未准行知爲詞未准行知不允照辦於賑務上不無阻滯現巡按使署以該關以未准行知爲詞未始非慎重之意經即飛函稅務司知會現經設立全省籌振處幷分委總辦督辦以司其職請查照以後如遇該處有由港澳購運救災品物來省或用船分運各屬務即立予放行以重賑務云

▲巡按署限制輪船 當道昨據肇慶李司令報稱 舂軍統領李華秋本日赴景福圍巡視各看據各董事面告昨晚有明車輪渡自圍邊猛駛而過鄉民喝令慢車詎之不理近得開鎗制止乃該輪亦竟開槍還擊幸未傷人請飛函海關監督轉飭行駛西江各輪經過基圍地面務須慢車行駛並不得貼近圍邊以免危險聞巡按使已函由海關監督查照前因轉飭遵照矣

三 救災報告

救災報告不勝錄今姑登一二亦可以覘當局勤惰之一斑也

▲籌賑處呈報散賑 全省籌賑處昨將派員赴南順兩屬散賑情形呈報巡按使云爲呈報事茲據本處派出南順屬散賑委員熊軾報稱奉命會同救災公所押運賑米前往南順兩屬災區散賑沿途經過察勘各圍被水淹浸堤基高者尚留二三尺低者僅剩數寸有將圍未崩鳴鑼救護者有已崩數十丈或百餘丈正在搶救者亦有已崩之後經已填復者察勘情形汪洋一片殊堪惻現巳分投散賑計葛岸散米一萬四千斤龍津二萬斤吉利一萬六千斤鰲頭水藤共三萬五千斤凡來領賑紳民同聲感激至吉利一堡界乎東西二圍之間東圍以全浸西圍半浸經即賑米一萬六千斤又大欖圍賑米約一千六百斤其最大之桑園圍於二十五日崩決水勢直衝西圍更形危急救護以蘇包最爲適用適有上日派出之同益賑輪經過遂起蘇包四百七十個即交西圍應用等情據報前來理合呈報鈞核

▲水上警廳報告救災 該報告稱二十八日各處報到災區情形飛報查核一據救災公所委員嚴鎮邦電稱往隆伏黃陶白鵠橫溼欖涌各圍查勘散賑各基有決口災民得賑均喜明日可以回省一江漢艦長何蛙群電稱查賑駛返過鎮守使諭令隨行約傍日回省一准肇慶李鎮守使飛足報開沿江基圍崩塌殆盡祇存附城景福圍勢亦甚危自二十五日起每日退水二三寸統計三日祇退尺零然淫雨不晴水勢復漲與否實未敢必所有散賑糧米於肇慶下游巳覺不敷分派而上游各縣殊多向隅梧州上游有災民被水沖下巳飛飭沿營縣圍船認真搶救打撈一據安順艦長王瑞麟呈稱拖帶米船前赴災區散賑查各處基圍崩塌殆盡二十六日調查水勢約退尺零一據安新艦長黃華呈稱拖運煤船前赴西江接濟沿途各鄉巳成澤國惟此數日內水勢巳退尺餘一據保衛艦長馬建周呈稱奉令前往西江一帶散賑查後瀝鎮塘圍迪塘圍桃溪南圍香山圍廣利陳塘圍東洲圍魯圍鴨圍青岐圍水漲丈餘遍成澤國房屋坍塌不知凡幾近日水勢略漸退少一據左江艦長余朝亮呈稱卑艦段內之迪塘圍

編餘隨筆

▲治兵須嚴在平時平時有十分紀律戰時尚有二三分若平時毫無紀律戰時更何所憑藉北方新練軍隊號稱嚴整然平日打戲園開賭場種種違法犯紀屢見不鮮稍有可乘即興風作浪故三年中屢有兵變之事事前不嚴加訓練管束事後雖處以極刑爲長官者又能免不教而誅之罪乎兇歷來之所謂嚴酷者又皆不免於濫而不敢故正兇首要或幸逃法網而無辜良民轉代之受死京津保之變商民損失數千萬然就獲者悉不過數十百元之贓物其多數之珠寶珍品始終未見起回一二也而無知愚民或以檢拾遺物而被殺或無因而受誣則早已作泉下鬼無人爲之訴寃矣昨西報亦謂張家口所戮叛兵內有多人實爲良民吾人方苦刑罰之濫然將軍上官方以此自鳴其嚴厲矣

▲立法院組織法已提議矣然約法會議員亦謂其期限難定地方自治屢言提辦矣而至今無下落要不要立法院許不許人民自治此另一問題今姑不論似此作空頭人情掛虛幌子便不是開誠布公的道理不開誠布公非人民所望於政府也亦決非政府所以自處之道也

▲英人議以怒江爲界江以西歸藏自治是無異爲我棄藏也是大背中英之藏事條約也拉薩之政二百年來始終由駐藏大臣主之此更非蒙古比也

參茸海狗腎汁壯陽廣嗣金丹
本發行所竭盡心血秘製壯陽種子廣嗣金丹方用大山吉林人參血片鹿茸虎筋海狗腎汁等品先將老年少精竭之人一試立驗無不再造乃敢出而問世屢蒙本埠之名譽以係一等藥品...

金剛百鍊丸確是道教真方固精封髓竟有九牛二虎之能力
大凡夢遺滑精●患者最多●欲得至效良藥●予特指明●上海蘇雲大藥房●有賣於世●研製精貴靈實

[illegible]不[illegible]而不[illegible]年[illegible]以[illegible]
[illegible]悉平多不畏冷夏不畏熱[illegible]黑硯暗若服[illegible]
件皆有民局郵局圖章爲證以表神驗[illegible]更有比來不同者如服無功效情願原價奉還每兩兩元每料一斤收工本洋二十八元老年陽痿鹿茸用法不同另製雙
料廣圖金丹每匣五元
如欲試用每服一元
●上海波路口五開間門面
●撥香廬總發行所雲氏啓（分設）杭州陳列所●南京花牌樓 天津北門獅子胡同忠威棧內

[illegible]親傳教獨有上海三馬路[illegible]雲藥局秘製金剛百鍊丸[illegible]而知味精神漸覺强壯方信其丹有功嗣後又購一料[illegible]無日趨暢今則宿疾已除喜出望外則感佩之德實無可[illegible]不仙橋河下今東首勾章餘慶堂王芝孫謹啓

於十八夜沖決五處查該圍村梯保分東西南北四股 姓氏甚多不能悉查幸未傷斃人口後悉之桃溪南圍亦同時崩決

四 善後規畫

水災善後之事視救賑爲尤要前月二十九日午後旅省高要同人因賑災事宜大集會議於城內大有倉街要邑商務公所是日到者甚衆座爲之滿隨由衆公舉朱民表陳重遠兩君爲主席 孔仲南宣布黎耀西書記是日議案及章程甚長其大致在省設立高要救災善後公所就設在大有倉街本邑商務公所之內以興辦平糶修築基圍爲要圖 公舉鄧崑山爲總理陳重遠爲協理朱民表爲文牘員陸星舫爲交際員 蘇燮卿爲會計員黃亦瑚等爲勸捐員陳文卿朱晨程爲庶務員議至四點鐘散會 不日再開成立大會想將來必有詳細規畫也

●延長採礦之進行

英文楚報六月三十日北京函云中央接得署理陝督報告 稱美孚公司所遣美工程師數人連同採油用之機器等 自開封起程後現已安抵陝汴交界之地 陝督已特派軍隊前往保衞並如 命在延長及西安間裝置電線 專爲中美公司之用云云 現美人之赴陝開採油礦者似可不至有意外而總統復電陝督等稱美人苟遇不測 則由陝省官吏負其責云云

●軍報不實貽譏外人

英文楚報六月二十九日北京函云據可靠消息白狼在甘肅安定 擊斃之說實無其事 官軍所擊斃者乃白狼一副將耳至白狼與黑牛則生存於陝西迄今無恙也鄂督段芝貴已奉總統命遣軍隊至老河口防匪竄入 並運大宗槍械子彈至陝以備陸建章剿匪之用剿鄂汴兩省軍隊 正竭力防堵否要隘以阻匪再竄入兩省境內云云

●西報記口外兩處兵變事

大陸報六月二十八日北京通訊云上星期間北京得有 邊境駐軍譁變消息二起一爲六月一日包頭鎮之役該處鄰近山西邊境在內蒙古境內係軍事上極重要之駐紮地卽區城亦殊不小而兵變消息 僅得諸西人之私電 致可異耳 此足見軍官欲蒙蔽政府否則政府欲蒙蔽公衆而已 現大同及歸化城兩處軍隊 均紛紛馳赴包頭 聞已有兵士二萬餘人矣此次包頭軍隊之譁變者爲濟南兵士其叛變原因則不得而知兵士刦掠後卽呼嘯而去 厥後叛兵得其統將之允許祇須於十日內回營卽免其懲治故亦有既去而旋返者然尙有四百餘人皆持有快槍子彈則已有投奔白狼之說矣 六月二十四晚張家口第一師忽然譁變張家口以年三來屢受虛驚幸皆得免於難聞有一次商人 竟集巨欵餽贈各軍隊 始免刦掠此次兵變實爲意料所不及者始終未嘗見有兵變之預兆 且至今 兵變之原因 尙爲疑案 始有謂兵士以缺餉故而譁變者然至張家口詢問之則云數月來兵士皆照常給餉復有報告稱是役以兵警交鬨而起 是說或屬可信以兵變日之午後 第一師兵士確有與警察口角事也 是日有兵士聚賭狂飲 警察見之卽往阻止並拘其一人兵士出言恫嚇宣言將復其干涉之仇而使警察嘗其辣手云云 復有謂兵變之原因 出於統將之厲行禁煙章程者 蓋張家口素爲私運煙土至北京之中心點該處兵士對於私運皆佯爲不知而從中獲利 卽兵士亦染有烟癖 如是則禁烟章程之厲行固足以激之使變也 然近日張家口人民僉謂此次兵變爲 一種陰謀叛亂 本擬邊境各地同時舉事特此間發生太早耳此種陰謀爲革黨所主使所以分政府之力 俾不能專注於中國之中部及南部也蓋以包頭鎮之變及歸化城之蠢蠢欲動此說益覺言之成理矣

兵士既恣掠所有卽呼嘯而去於是軍官等遂率兵四出搜捕叛兵厥後 獲得苦力十數人 似皆無辜之民 而軍官亦竟殺之 自後此間得有政府之訓令將附和兵士一律處以死刑近日常有身衣制服者 被押至軍事執法處略一審問卽解赴校場行刑 然人民謂軍官 僅斬決無數 無辜之苦力及受兵士刦掠之良民以塞責而已 有曾該處將軍何宗蓮晤談者據云叛變之兵士不過二百餘人此次之變純爲軍警交鬨而起且警察皆離棄職守當亂起後 又多不規則之行爲云云 夫守兵多至三千餘人叛兵僅三百餘人何以能橫行全城恣意刦掠 至半夜之久耶是說也何氏竟無一詞以答抑又何也又使叛兵僅二百餘人 則其餘兵士皆何爲者聞餘兵終夜被閉營中由軍官百計向之勸說 始不外出否則亦將出而肆掠矣以上所言皆須有一確當之表明以釋羣疑 始可 吾望 總統弗爲派往之調查員所蒙蔽 則幸甚近來國中每遇此種事件發生各軍官皆互相洗刷 已成陸軍中一種慣技 聞此次焚去房屋七十餘間被刦者不計其數據華字各報稱此次 損失約在二百萬兩云

●巴黎市中之流落華僑

我國生齒繁庶國人每載往外傭工者不下萬人故自南洋羣島 南北美洲澳洲以迄南斐洲等處罔不有我國僑民足跡所操之生涯或開礦或築路或傭工於人其生活固極正當者也惟最近法京巴黎市 中忽有多數衣衫褴褸之華孺及華童發現結數人爲一隊行於道旁兜售紙花玩物 其行爲殊無異於乞丐而來歷奇秘絕無知其爲何人所運入者 本報前以此類事有關國家體面曾摘錄巴黎通信兩則揭諸報端惜語焉未詳頃閱巴黎各法報 登載此事殆遍茲錄其紀載如左

▲巴黎時報之紀載

數星期以來忽有華人二三百人 發現於巴黎第四市區終日踝蹀於蒲爾底博爾路及弗朗蘇滑米隆路一帶 彼曹頭戴黑冠衣服襤褸履窄足纖故一望而知其爲婦人時或依牆而立由袋中出紙玩物以手指弄之物卽變爲扇面或花朵式而現出種種顏色口中同時高呼（圖蘇）（圖蘇）不已（卽法錢兩枚之意）時或徵逐於行人之後 有時飢渴則往惠拉斯噴泉處以手承泉和麵包而飲之此類華婦何故遠離本國而來異邦 迄今未有人知其詳者蓋言語不通卽無人能詳詢之也吾人深盼此類華婦人數不致再有增加聞市議員特朗德君已致函警察總監責問 要求籌劃相當對待方法茲錄其原函如次 警察總監閣下余有一事報告於君數星期以來有多數華人 踝蹀巴黎市中以種種方法引起游客注意彼曹身衣華式衣服沿路兜售紙製玩物 或他種小玩物關於此事君將以何種方法對待之事已歷數星期之久 余不得不有所責問於君云云

▲巴黎日報之紀載

近日巴黎警察 在咖啡館中拘得華童九名此類華童手攜彩色之紙扇往來咖啡館各座兜售慈善婦女恆給以法幣數枚 巴黎警察因童數日見增加故奉上官命拘捕九名 四名歸狄屋洛預審官審訊五名則送蒲加爾預審官處預審官對於童輩殊束手無策 蓋因言語不通而乏相當之通譯以傳達語言也預審官無奈乃送往公共慈善會留養 現聞童輩卽日將離巴黎他往且聞此次運送此輩華童出境者 卽係前日運入之人 故市議會對於童輩之命運殊爲担憂巴黎中國公使聞已致電北京政府請示辦法云 以上爲巴黎報紙之紀載聞我國政府已訓令巴黎胡公使 命將此曹流落華僑卽日遣送回國 胡已與法國某輪船公司訂立合同 將流落僑民分數批裝運回華 現第一批已由法國馬賽埠登輪不日可抵滬矣

●東省黃天教之潛勢

▲爲虺不摧

▲爲蛇奈何

▲萬寶山

春成堅各鎮鄉黃天教匪潛匿蹤跡行將殆徧若不速爲查抄終成隱患查城東北萬寶山鎮有王某者素行吃齋念經 素入迷途近有道士李某陽假賣卜爲名匿寶密秘傳教廣置黨羽故將王某引入該教 委以僞教長名目迄今月餘入教者日益衆

▲挖銅溝

距城四十里之挖銅溝地方教匪麕集密結黨徒甚人皆知勿庸隱諱查該處王某張某均係豪富之家家中老幼 咸歷黃天教之中後院有用土築祠堂一座內置銅泥各像除每月朔望致祭外 平素逐日燒香並率多數匪於朔望前日叩頭所禱免禍以致該處人民信仰者 奉若神明誓不忤犯佛爺恐罹殃咎

▲小河沿

城南小河沿屯剣有由雙陽縣逃來之孟大烟袋（綽號）亦棄國山之餘孽也迭經軍警偵查迄未就逮該犯仍努力傳教 帶有祝由科一部大施符籙療病謬稱係某年某月某日在靈巖閣所拾之天書 最忌婦人分娩相沖卽無效驗造出種種怪誕不經之語 甯無知愚民信者頗多

專件

●江蘇省農會議決案

一議決請試用挖泥機器疏通水利案

水利爲農田綱要河道淤塞則水旱均受其病蘇省自前清之季水 患頻仍光復以來亂事疊起官私河道年久不濬處處淤塞將欲設法開 浚每以籌集鉅欵爲難然以膴膴周原以水利不修坐令荒廢利害得失洞然易見今於 萬分支絀之時思爲變通便利之計莫如採用 挖泥機器 機器之用不必遠法東西洋卽以目之所見耳之所聞如淸江浦綿長四百餘里不過用機七具通 州亦以機器挖河ㄨ資人力試驗論之用機開河 厥有五利三便 不須戽水戶役不繁一利也無容斷壩舟航無礙二利也沿河堤岸口口積泥 不易以船運之棄之遠處售於農民化積潴爲高原變瘠區爲沃壤三利也每機 一具估價九八規元三千二百八十五兩合洋四千四百餘元現銀定造尙有回扣折價加以 常年經費歲約洋一千五百元 合計不過六千元 而各處河道隨時可以開浚爲試辦計租用亦得四利也每日起泥二萬 四千担僅需用 司機一人水手四人攤 船十餘隻 較之土法開浚日用人夫二百名勞逸迴殊五利也至於前清舊案無庸援照致多周折是爲手續之便不 計冬夏隨時可濬遇陰卽止遇晴卽開是爲工作之便免勘丈之紛繁無年限之規 定隨淤塞隨時開挑商旅無褰足之虞農田無斷潮之慮是爲農商各界 永永交通之便有此五利三便凡指爲不便不利者不過曰機器損壞修理爲 難河身狹窄周轉不易拋錨河底深淺不一難於一律蕩平而已夫 器具欲其不壞方廣七尺之船身而慮其不能周轉泥在河底而必求其平于理已 無可解矧用一器具不求改良而但稱無效彼東西洋機日見發達其創始何嘗從一試卽效而來應 先試用爲之模範因將原案逐節討論此事法美意良惟財政困難議 呈請巡按使撥借水利局存款先行購辦十餘具或數十具由開通各縣先行租用 大有成效逐漸推廣庶幾水利可興而民生可富並向 資生鐵廠 抄得拋錨式挖泥機器節略一紙頗稱詳盡附錄於後

▲附錄資生鐵廠原開節略一紙

謹將拋錨式挖泥機器連造方船做式尺寸需用工料銀兩 及常年僱用工司需煤油紗等一併開具節略一紙呈請 察核

一方船長計二十八尺闊十尺深四尺用美國 松木做成船板厚二寸做撐檔用四寸六寸每道念二寸見中共十六道艙面用三寸六寸 洋松鋪成船邊四圍用八寸方硬木爲護檔做成後用麻絲打盛面 澆松香柏油使勿洩漏 船底則用油灰內外俱漆柏油艙面裝小房間一所高六尺四寸 長九尺闊七尺內裝鋪位四床

二艙面上裝挖泥汽機連鍋爐及挖泥之斗 全其斗做半圓形徑三尺二寸長三尺深三寸內容積計立方尺十尺每點鐘起 八十斗每日十點鐘計算共起八百斗計八千立方尺每船載重二百担者 每日能挖泥一百二十船計河道十里每里長一千八百尺而河道闊狹不等統扯闊 二十尺挖深三尺計算共積計一百零八萬立方尺照以上所算計一百 三十五日能可浚通但恐有運泥之船週旋不及以及 狂風暴雨之日停歇等事以七成乘陷照加計一百九十三日必可浚通餘日可另浚支河

三常年經費每日須用煤二鐘半八鐘爲一噸價約六元計洋一元八角七分五厘一年共洋六百七十五元

油與紗頭每日一角二分一年共洋四十三元二角

司機一人每月薪膳約洋二十六元一年共洋三百十二元

小工三人每月辛膳約洋九元一年共計洋三百二十四元

逐年修理費每年約洋一百四十元

每年統計洋一千四百九十四元二角

四挖泥汽機鍋爐挖泥之斗凡有機件一切裝全及前後帶 纜樁生鐵四只生鐵叉口形樁四只前後鐵錨四只重約六十磅半生徑鐵棟四條每 條長四十五尺鐵鏈手扳絞車一部生火器具一副船內一切完備

實估價計造價九八規元三千二百八十五兩

南通資生鐵廠抄

慈禧太后

（英國蒲萊德原著）（選譯）

第五章 曾國藩及太平之滅亡

（禁轉載） （三十三）

太平軍亡後四年之間曾國藩始終爲江督坐鎮江南惟山東捻匪作亂曾率兵往剿後復返金陵至一千八百六十八年冬曾改任直督殘臘既屆風雪載途曾乃起程北行曾行日萬人空巷而送之迨抵北京親貴咸出郊迎卽日召見由某親王導之入宮是日同治帝西向坐兩宮太后坐其後慈安居左慈禧居右以黃色之簾阻之俾不爲外人窺見曾入卽跪於地曰臣曾國藩謹請聖安旨已卽去冠叩頭謝恩禮畢稍進至帝座前軟墊上跪而聽旨慈禧因詢曰爾於何日離南京行時交卸淸楚否曾曰臣已交卸矣慈禧曰兵勇等盡數遣散否曾曰然已遣散矣慈禧曰共遣散若干曾曰臣將不整齊之軍隊遣散二萬餘人繼募勇兵三萬人慈禧曰兵士以何省人爲最多曾曰湘人居十之一餘則盡皖人也慈禧曰兵士遣散時皆安靖否曾曰然慈禧復舉曾之家世及其平匪之始末詢之曾一一應答俄而禮畢曾遂頓首而出迨明年正月既望淸帝大宴宗室列侯曾亦在焉是日復召見曾慈禧因詳詢以改革直隸海陸軍之策曾乃歷舉以對自是曾遂乃出就直督任時直督署設於保定故一千八百七十年天津戕害西人事起雖曾之失職實非其咎也

競舞台陰曆閏五月十四夜戲特聘前新舞台全體超等藝員

（假定三馬路新新舞台舊址價目注意特別包廂七角頭等包廂四角特別正廳五角頭等正廳三角三層樓包廂一角）

劉漢臣 劉慧霞 小放牛

曹甫臣 鎖五龍

張德祿 王益芳 收關勝

張順來 周鳳文 李金茂

馮子和 夏月潤 趙文連 頭二三四本梅玉配

夏月珊 趙文連 毛韻珂 夏月潤 四本戲迷傳

邱治云 趙文連 馮子和 夏月珊 周鳳文 小鳳雲 龍 五六七八本梅玉配

大舞臺十四夜戲

閏五月十四日戲特別官廳八角二層樓特別包廂一元二等正廳四角三層包廂三角

富仙芳 行路訓子　小如意 小放牛

七歲紅 界牌關

王永利 沈韻秋 綁紹先

三麻子 李春來 蓋俊卿 徐春發 真小桂芬 趙如泉 赤壁鏖兵

賈璧雲 馬獻亭 萬盞燈 大劈棺

呂月樵 三本戲迷傳

何金壽 真小桂芬 小達子 落馬湖

殷春虎 小桂枝 范少山 大鬧上街塘

本舞台電話五百九十五號

請看看大竹娘大馬戲

虹口北四川路林家花園對面寶興里

准於閏五月二十日即陽歷七月四日禮拜六開演

特別包廂每位大洋一元六人五元

頭等椅子每位小洋八角

二等椅子每位小洋六角

三等坐位每位小洋四角

起碼每位小洋二角

禮拜六禮拜下午二點鐘買票六點鐘止

丹桂第一台十四夜戲

（閏五月十四夜特請京都著名文武全台演手好戲）

張春海 雙處 換子 法場 揚州開

劉壽峯 張德俊 草橋關

吳小石 小楊月樓 李春來 馮志奎 迷傳戲

唐韻笙 郎德山 李慶棠 連營寨 代哭靈牌

焦利 趙君玉 朱素雲 李少棠 陰陽河

王錦章 孫菊仙 小翠山 御牌亭

法界迎仙鳳舞臺男女兩班合演

閏五月十四夜戲

馮春奎 張福寶 七星廟 牧羊卷

小鳳山 張池春 鴛鴦樓

葛玉庭 狗肉紅 黃鶴樓

梁俊鳳 謝秀翠 周福全 梅龍鎮

小瑞吉 張德仙 白水灘

李翠仙 孟鴻茂 開山府

麒麟童 陸菊芬 小阿四 紡棉花

孟鴻群 麒麟童 謝秀鳳 父子嫖院

名醫留滬

世醫方漢農先生學通靈素術擅岐黃於眼科幼科尤爲特長在北京武漢等處馳名已久春間先生遊滬診治者無不着手成春留滬始經過同人等再四挽留至英界東棋盤街湘益公醫書局診視至幸勿失此機緣午前八時至午後二時門診四角出診二元道遠的加倍晚間四時後加倍出診加早李靜安林蔭甫 介紹人 張嚴粹字 門診加倍 藥品泉 鬭養然同啓

商辦鏡花戲園大減價正廳三角

閏五月十四夜戲特請超群超等著名藝員合演特色好戲

陳兆峯 陳小貴 周昌順 陳素雲 史亦奎 林芳錦 胡鳳林 張寶香 陳鳳仙 張寶香 陳鳳仙 洪春益 楊子和

統本雙合桃

禮拜六

第五期

七月四日禮拜六出版　定價一角

有幾位看禮拜六的　買一本第五期瞧瞧　你老不要忙　我且問你　我說對了……阿唷我的哥　這不是禮拜六

跟我說第四期我已見了　裏頭胡說白道些什麼東西　今天是甚麼　他說今天　我說倒要再看禮拜六

法蘭西路易十六世后瑪利恩都奈德四車上斷頭台之圖

德國百十六壽翁安頓斯丹小影

英國小說家却爾司迭更司之紀念郵票

意大利著名石刻（夜）撮影

哀情小說　赤鉗恨（韋士）

社會小說　賣花女（劍秋）

短篇小說　雌雄俠（包柚斧）

政治小說　斗室天地（補拙）

癡情小說　後海（胡寄塵）

薄情小說　真假愛情（瘦鵑）

奇情小說　塔語斜陽（小蝶）

編輯者　鈍根

總發行所　上海棋盤街中華圖書館

分銷處　申報館及各省各處大書坊

感謝懷仁堂老醫局

治小便腫爛白濁橫痃聖手

余酒後誤入花叢忽焉下身染毒初起尿管刺痛白濁淋漓不休患有二十餘天誤服藥房假藥其半兩傍突起橫痃便毒腫痛異常日益加重服藥問效於前小便管底竟爛其半兩傍突起橫痃便毒腫痛異常當服先生秘製丹藥內服外敷立刻止痛未經六天已愈茲特登報鳴謝

如用僞藥終身不振患毒同胞幸勿交臂失之該局秘製珠黃下疳散一元橫痃魚口立消膏每張一元橫痃內消丸二元

橫濱正金銀行廣告

謹啓者本行資本金洋四千八百萬元公積金洋一千八百九十萬元行本在日本橫濱分行設在英京倫敦法國里昂美國紐約舊金山夏威夷印度孟買大阪神戶長崎以及中國上海漢口北京天津大連旅順牛莊遼陽奉天鐵嶺

怡情逕里五號

吾國生計之困難實業之凋敝至今已極唐少川先生有鑒於此所以有金星公司之組織也爲國利權爲同胞謀儲蓄開創保險業遵命子章承之總經理一職……

中國精益眼鏡公司

中國自製最新發明吃力克鏡片

開設在上海英大馬路泥城橋東首

電話第三八九五號

吃力克鏡片確從光學研究而出最能保護人之目光故在泰西銷場極廣本公司於此潛心十有餘年所製鏡片始能與歐西獨步中夏故自出品以來不特本國歡迎西方士女亦多惠顧此可見本公司實事求是與尋常販售舶來品而專恃大言欺人者絕然不同也茲將吃力克最大功用略舉於左（一）該鏡片係按準各人目光用機器磨成凸凹形四傍上下光線相同其功用恰與天生睛球無異故能使戴者目光四澈不勞俯仰轉側自可左右顧盼與平面鏡之祇能平視者迥別（二）該鏡片能貼近眼匡而與眼毛並不觸礙（三）能遮蔽眼目使塵氛不易侵入（四）該鏡片質厚而純遠望之宛如水晶雨滴精瑩燦采故戴者神采每增百倍　以上略舉合理故雖用於日光中亦不眩暈觀察至其奧妙則惟戴者能詳言之本公司因目爲人生最寶貴之物故悉心研究親手製造海內宏達當能鑒之……吃力克鏡片……

廣東種德園著名痧藥

本園監製夏令痧藥莫不應驗如神迄有好評茲將各種要藥開列於下以備諸善士惠顧請認明本園招牌辨別藥味庶不致誤　施送有所○萬應痧藥丸大瓶一角半瓶一角中五分小加料每元一百瓶每元百念瓶○八寶紅靈丹大瓶一角半一角中五分小每元八十瓶○諸葛行軍散○時症白痧散以上大料每瓶一角○飛龍奪命丹每瓶一元分小每元八十瓶○靈寶如意丹大瓶一角半瓶○消暑中一角小五分○平安散○藿香正氣丸每盒二角半角○甘露茶每包一分○藿香正氣丸每包五分○萬應如意油大瓶二角小瓶一角○薄荷油每瓶二角○人馬平安散……○止血止痛玉樹神油大瓶一元中五角小二角○寶心……○痢症散每瓶二角……郵寄……上海四馬路老巡捕房對門廣東種德園謹啓

日本郵船會社

七月七日前九點鐘往……二七日開往……禮拜一客船……貨物搭客……

春柳劇場

英大馬路東口三號謀得利原

本園電話一九九一

夜戲特別八角頭等六角二等四角日戲減半賣券一律通用

新劇同志會全體一齊登臺

天涯淚 天玉 閏 繡紅 頻頻 化民 五 馬二 蘇新 惠若仁 不平 月 小鴛 我骨 伯神 恨生 十 石聲 予倩 忍广 石樵 四 鏡澄 鏡朋 蔓芝 天民 戲 映霞 蒼梅 落霞 遠飛

芳草怨

民鳴新劇社

遷移大新街共和中舞臺舊址

（電話一三一四一）減價券通用

滿臺五色電光燈彩新添中國五彩奇巧佈景

夜加演亞細亞活動影戲

君良○ 幼雅 文聲 則鳴 天呆 劍魂 雙宜 奇 哭吾 爲無 天影 潤身 子美 瘦梅 化佛 無形 利聲 孤雁 翠翠

閏五月十四夜戲

落金扇

大舞臺

呂月樵 小達子 三麻子

（閏九月十四夜戲准演拿手好戲）

三本戲迷傳 落馬湖 赤壁鏖兵

杭州第一舞臺

香茗小洋一角　小帳不取分文

（民國三年七月六號）（夜戲）（舊歷甲寅閏五月十四夜）

夜戲價目特等七角頭等五角二等三角三等二角幼童減半

蘇處 小月樵 小喜祿 曹香芬 杜丹綠 小秃碧 小金娃 陶左樓 張月樓 趙小來水 陳奎 李小侯 諸雲仙 孟鴻寶 張月麗 林顰卿 于振庭 曹冠芬 春彭珊

山海關 滑油山 女母會 沙河 雙冠誥 翠鳳樓 碑陵奇冤 李吉瑞 東 印山 雙成永 提鎮 獄

新裝電氣風扇　電話六十七號

新民新劇社

〈石路天仙舊址〉　〈電話二八四八〉

●日戲准一點鐘開幕●　●夜戲准七點鐘開幕●

廳樓座均角七位　三椅均角通角　二禮拜及禮拜有戲分角　六禮均日價四角二角一角

靈隱寒梅正秋憐影優游死恐悲世牛梅鏡花素素

琴心鴻昇敏新崇秀天曉天厄聲聲嘯梧雷音冰血杭雙冶秋笑淚孤冷幼雪靜鈴警圖鄭永麟劍虹

◀閏五月十四夜戲▶

後本玉堂春

夏秋之寶

夏秋之際時疫最盛急痧尤多其發或吐瀉交作或竟不吐不瀉而多兼有肚腹攪痛手足厥冷等現象故有絞腸吊脚癟螺諸名稱總之則爲霍亂甚者朝發夕斃暮起早亡故又謂之子午痧此等急迫重要之症非有妙藥豫備於平時倉猝間斷難應手

本藥房所製痧症時疫藥水功能回生起死斬奪門往往以數滴之微而救垂盡之生命故衛生家向推爲夏秋兩季之至寶居家固不可不備旅行尤不可不帶隨時施送以濟人之危險功德更無量焉

（價格）每大瓶洋二角　小瓶一角　每打洋四十八角　小瓶四角

另有痧症藥水……

上海中英大藥房啓

外埠各本分號均有發售

避暑第一佳境

楊樹浦花園

五月初九夜開幕

本園開設樹浦路口地居黃浦之濱海涼爽比冠上各園以平坦直車道路可以達馬路館子房屋影排大餐廳色色亭台閣樓書國中場外酒菜佈置極佳外加切切西菜一應俱全一概精雅……諸君惠臨是荷主人謹啓

事務所春錦里 留園 花園小分售票處旅館處新通

中華圖書館發行

愛情小說　閨秀之秘密日記

定價四角

●中華民國三年七月六日 即甲寅年閏五月十四日 星期一 第二千三百五十號●

瀛亞金錢衣台（?）白

長春哈爾賓安東香港等名都大邑均有交通商辦銀行一切交易不竭誠接懸接來東月中國商辦匯如存欠逐日往來息二厘定期如一期年或六個月期或三個其期官議均隨時面議定其餘匯票匯現等款亦外克己倘蒙賜顧請至本行面議也息可

上海香港路六號 金星人壽保險公司

近年來華人亦知此道關人亦可以保險保險一切方法詳細告白另於各外埠添設分公司如有願爲經理者亦希惠函與子章詳註居址即可依函商訂委任此佈

總經理俞子章謹啟

防疫真詮

今試語人曰此間有美利堅二千四百磅轟彈將於五分鐘後轟發矣則必奔走駭汗趨避不遑無他畏其猛烈而防其中人也獨至無形之疫毒機括已伏朕兆已萌其轟發時間等於五分鐘之迫促其中人也甚於二四零零轟彈之猛烈而顧燕巢幕上漠不戒備將防患未形之謂何哉夫天災流行何時蔑有而惟今年爲尤危去冬氣候溫和應收藏而反生發入春則應生發而反收藏百五韶華悉行冬令寒風料峭徹骨砭肌直至榴花照眼節屆天中而一領敝裘尚難遽卸當此冬不藏精春必病溫之後而木火之氣又復無從發泄自必內鬱生熱耗血鑠津加以滿目瘡痍兵後多疫一旦烈日驕陽驟經炎酷時氣伏氣交相引觸其釀爲王孟英所論之熱疫可斷言也

不觀近日發現之疫症乎其由血熱血毒橫溢肌膚者則爲疫痘其由伏熱鬱火直衝肺胃者則爲喉痧中國公立醫院至不能容初起之時雖滿舌白苔有似寒濕不頃刻而光紅而芒刺矣救護陰液往往不及此皆伏火轟發燎原莫遏之明徵本藥房經中西醫士之調查報告均稱此次痘症喉症其得免者皆血液充足之人而營虛血耗者類無倖焉血液之關係生命如此然則防之之道即於是乎在故血虛者宜補血毒者宜清不易之定論也本藥房之人造自來血爲補血聖劑急宜預服以爲足食足兵深溝高壘之計使外邪不得而侵其有血毒者服自來血後又須加服海波藥清解血毒譬之盜課既除自無引賊內犯之患再以本藥房之華產良丹辟疫治痧爲臨時之策應於保障民生驅除疫癘之法或庶幾焉

本藥房有此良劑鑒此危機敢不稍盡忠告特將此三種要藥加料監製並不加價務使其力厚其功倍其效速普及社會以挽浩劫此則本藥房區區之微意講求衛生者幸共鑒諸

價目

自來血 大瓶 貳元 每打 二十二元 小瓶 一元貳角 每打 十二元

清血解毒 海波藥 每瓶 貳元 每打 二十元

良丹 最小包 五分 中包 一角五分 小包 一角 大包 六角

總發行所上海五洲大藥房

海天春番菜館開張廣告

本館華實兼美衣服無差今定舊曆五月十六日開張兩時務請

自海上通商以來番館盛行歲多一歲欲求其盡善盡美者卒鮮本主人有鑒於此特假四馬路石路口新造洋房組織斯館選聘香港名廚改良烹飪各式番菜全象肴饌中西名酒細點異味清潔價目格外克己且房間高爽均能開通坐滿可容四百餘人凡遇結婚開會尤爲適宜隨時督率侍者侍奉週到斷無慢客之弊現當夏令首重衛生本主人尤深注意可各界紳商仕女光顧甚幸倘先期示知照本帳房可也

本館主人謹啟

鎮江暢春新記酒館擇於閏五月十四日開張

本館開設英界二馬路既舞台對過福州路口本館特請鎮江名廚置辦筵席各色麵點小酌一應俱全而房間寬敞地道適中所用傢伙格外週到如蒙光顧不勝歡迎之至

本館謹啟

精血丸

強種之新聞

英 中 樂

價格

大瓶洋一元二角半 每打十二元

小瓶洋七角半 每打七元二角

身體虛弱之人 概當一試此妙藥

身體虛弱皆由於精血不足今先述此丸補助腦系之功蓋精血充則腦自強而病退矣 例如頭暈眼花耳鳴心跳疲軟困倦氣促多汗不寐善驚肌肉瘦削精神委頓乃至男之陽事不振女之月經不調 服此丸則諸症去而能有子矣

治病最靈 種子尤穩

效略

滋補腦筋 流通血脈

調和臟腑 增長精神

開胃舒肝 強筋壯骨

扶元益氣 清熱化痰

總發行 上海中英大藥房 外埠各本分號均有發售

男女愛情之媒介

（上略）余處口岸將近十年西醫中藥服之無一效者每遇外人必有所投每偶遇人親朋莫不爲之治見男女之愛情並無大經驗今因而得一方名曰海上人參秘方口服之後無所不效知其有如冰炭之別夏令年去冬治後者亦靈驗異常家至今日服之效果全然口臭全口消除之口氣口臭亦然皆已痊癒之家製之寶貴之方也（下略）

湖南七里長沙 五福上言 一元郵寄 每箱一投 價洋每月四十大初

中國股票

駐滬公司廣告

本公司代收四川交通安徽兩路漢口收票粵漢安蘇四川股本及交通股份在淞滬中央政府有期發還至於公債需者請速持票至本公司兌付上海五馬路中街馬路正泰茶號接洽

真人參鹿茸海狗腎補血生精如意丸

彰壽堂採用精製真正徵生實丸○凡夫腎氣欲廣嗣欲強身體欲除百病但服此丸無不如願以償此丸功力極大一補十年之功

本草載海狗腎爲助陽生精補腎益氣一切虛損勞瘵人所共知茲本堂取其精華配以百倍上藥爲丸功力更大凡高年陽痿少年色傷以後服此丸尤爲應效無比最奇可知烟人各種虛弱無子等症一服此丸立刻精神補吃白髮老翁服此能轉弱爲強之身體健陽氣充足包能轉弱爲強凡疾病除愈老健緊縮此少年服此其精力之強腎氣之壯不言及補一烏黑鬚髮因其血肉之品無戕伐之弊尤與陰虛陽虛者強筋骨堅面目潤肌膚無不能飲服十餘一料可保永無疾病體質極宜此乃本堂濟世秘寶爲陽痿之專品慈祥和平不燥不熱故能立分優劣每瓶洋二元大瓶四元價十二元四角

上海大東門外小東門內洋行街河南路七號彭壽堂

外埠交易加寄費一郵購

南洋勸業會頭等嘉獎 驥製半夏

外埠來信須寫明甯波路口第一百十五號●本廬分設●南京花牌樓●杭州陳列所●天津北門獅子胡同忠成號內

崔氏驥製消痰半夏乃驥雲氏與中外名醫再三研究驗始敢出而問世自發行以來凡官界軍界商界學界紳界女界莫不同聲贊美咸推治痰止咳之無上聖品各省寄售紛紛奇巧百出致使采購者無從察別真僞本廬特將前清兩江督署湖北臬署京師都御史衙門暨英國加拿大日本東京韓國北大邱郵以及各省各縣各公館各衙門道謝神驗之書彙

編裝訂成冊並將信函之郵局日戳記民局木章一律裝入說明書中裝入盒內之案頭俾探藥者作指南之車而仿造者無所施其伎倆但咳嗽多痰火氣喘息腹脹頭暈唾吐粘稠痰不能順氣平喘化痰止嗽火平氣順舌苔必脫

上海甯波路口 湯弄絲業會館後 五開間門面 瓣香廬驥雲氏總發行所 分設江陰北門外 無錫

前清農工商部獎照 四角小匣一元二角每料六大匣洋十三元二角

中國雙妹老牌花露水

此花露水馳名已久功用極大香味濃厚誠爲夏令必需之品近有劣貨影射諸君如欲購老牌正貨請認明瓶上刻有雙妹嘜及招紙上有廣生行等字庶不致悞也

一凡傷寒傷暑傷風酒醉頭目疼痛昏眩宜用此香水沾透手巾鋪於面上如腔腹蟲脹刺痛手足酸軟痲木等症宜用此香頻敷其患處奏效如神

一凡瘡癬痔瘰斑疹皮膚痱子等症初起時用此香水頻擦患處便能消愈

一凡蛇蟲鼠蟻蚊蟲口蛟借傷成毒等弊宜用此香水沾其患處能立見消愈

一凡無論居家出門時常用此香水洗浴修體沾滴衫襟可能辟天時癘疫山嵐瘴氣以及暑氣溽熱垢穢等弊

認明牌子

註冊商標 冒效必究

一凡士農工商因公務忙碌以致勞力倦神疲宜用此香水沾透手巾鋪于面上大有提神醒腦之功

大號每瓶 四角　二號每瓶 二角半　三號每瓶 一角半　四號每瓶 一角

電話碼南京路九號四六零

各洋貨廣貨號均有發售●批發格外克己

總發行所上海南京路北四川路廣生行有限公司謹啟

大藥房洋廣貨號經理 沈製鏡面散 真有利上加利

鏡面散專治男女面上雀斑粉刺酒刺皰瘡疤痕狐臊紅斑黑點等症本主人經驗多年察知面上斑點皆由血熱所致特發明此方各埠經售者及各寶號欲求經理者請直接函廣告內已經加登報價目欲經理者請直接惠顧現銀批折扣外加郵費

每洋五瓶每瓶大洋二角 每洋每料二元小瓶二元 每料六年氏瓶一元五角

人壽醫室餘年

總發行上海英美租界山西路福州路二百二十五號門牌

內附說明書各界印刷仿單照各色紙又須認明沈氏製價

（大號及專治男女面上之雀斑）

中華民國三年七月六日 夏曆甲寅年閏五月十四日(星期一)

通訊一東

東三省

▲軍隊改編之準備 江省軍隊擬編成陸軍一師現由朱軍使會同許旅長籌辦理已有端倪專候國令發表實行

▲龍江日報之組織 近有劉毓田等組織龍江日報以改良風俗提倡實業為宗旨定於七月十號出版已於日昨呈請警廳轉呈備案

▲飭辦三項要政 奉省張巡按使昨訓令各縣知事略謂地方要政其中最應注意者(一)清查戶口以杜亂萌(二)查放賑饑以濟民艱(三)嚴禁鴉片以重功令務須振刷精神以盡厥職云

▲擬禁指苗買糧 張巡按使近因外商多有赴鄉指苗買糧而鄉人當此青黃不接需款孔殷之際與之結約者甚多現擬通發佈告嚴禁鄉民一面飭交涉員照會各領事轉知各該商人勿為此種行為以重民食云

▲西豐之水患 奉省西豐縣屬近來迭被水患據聞淹斃人口千餘財產損失若干港禾沖毀若干張巡按已行文該知事切實查報以便撫卹

甘肅

▲電告禁烟辦法 日前張巡按使致萬國改良會丁義華電云來電謹悉甘省向為產烟最盛之區現經厲行禁種業已肅清所言電達外部會派英員來查一節擬俟匪氛平靖即當照辦特先電聞

天津

▲官運引岸一律開放 日昨長蘆鹽運司出示布告云(上略)查長蘆原設官運各局劃分區域支配運銷本為便民起見乃數年以來弊竇滋生官民交困現奉鹽務署令改定辦法將官運引岸一律開放由官訂定販鹽名額發給特許證書先儘舊商及其子姪夥友承領而引岸開放自由競爭供求相劑鹽價自平利便民食獲益尤多除一面分飭官運總分各局料理結束并將開放後應辦事宜分別詳報外合行示仰該官紳商民等一體知悉

湖北

▲漢口禁煙之障礙 近來漢口烟禁綦嚴輪船到埠一律查驗日前夏口王知事為嚴勵進行起見特商請英德俄各領事准華官在租界內查烟乃法日兩領事反對且引上海法租界為例謂每家准開一燈每燈客一人每月每燈四元此議和成禁淨難矣

▲捕蝗之新法令 湖北水災蝗災繼起呂巡按使以水災無能抵禦蝗災猶可制止除派員分別查勘外所有捕蝗經費准開支正款由各知事負責捕蝗方法昨召集重要職員及中西醫家詳為研究計分二種(甲)未生翅者於附近挖一土坑或架茅柴晚間蓺起該虫見火即趨先派夫役伺其旁檢入簍筐或埋或焚(乙)已生翅者用稻草雄黃桐油合而燒薰亦燃起茅柴該虫飛來觸燒即落火而死當即飭屬照辦并請鄉愚如有希圖誦經或演戲以禳蝗禍者不得因循自誤勢必轉致燃延亦應由各該知事示禁云

▲粵漢武昌車站之爭 粵漢鐵路武昌車站經紳民議一再爭執始允由徐家棚移至鮎魚套此係照張文襄原議蓋徐家棚即下新河在漢口英租界對岸現該處正大興土木惟當局又有更改之說紳民童某等恐推翻前案特公舉商會總理呂逵先等質問督辦詹天佑如無眉目擬即詳請交通部解決云

▲海軍會議代表北上 段督以中央海軍會議關係重大特派楚保兵艦長邵敬甫為代表昨日附車北上

▲曾尚武被逮 武昌起義偉人曾尚武上年充寶塔洲稅局總理商民咸不直其所為贛甯之亂曾與有關事敗捲款潛逃早經黎副總統通緝在案近竟私回原籍崇陽治產為該處防軍拏獲昨已押解來省交軍法處訊辦矣

▲被逮者何多 武昌法政學堂被逮學生六名曾誌本報茲悉先由警廳檢查有五人確無關係僅留一人備質昨日左一巷女子兩等職業學校又捉去管教員一人大東門外某學堂拏獲五人並箱盒多件均解交軍法處嚴密審訊惟外間究無從探其真相也

雲南

▲米價飛漲 昭通縣為迤東第一繁盛區域近因麥熟歉收地方不靖川路阻塞商務滯遲米價日見增長每斤需洋一角人民異常恐慌云

廣東

▲新委各道尹之履歷 粵省各道尹早見任命茲查粵海道尹羅繼伊係前民政長署秘書調任廣西財政司長裁缺調京現委今職瓊崖道尹王壽民係前清廣東老班知縣現財政總長周自齊之岳丈欽廉道尹朱為潮前清知縣曾署曲江增城等缺充政治會議議員高雷道尹王思奉前清曾署南海縣嶺南道尹梁適現任肇羅陽惠靖等處督辦前歲取銷獨立有功現龍督特薦斯職云

▲財政廳展期成立 財政廳原定七月一號成立嗣因廣甯水災突至嚴廳長奉委籌賑事務無暇兼顧現已電達財政部請展至八月一號成立

▲五月份印土入口數 巡按使前以省城禁烟督察局成立所有入口印土應按日查明若干函請各關稅務司列表見復現接潮海關函告本年五月分汕頭口岸進口印土二十五箱共重二十六担十二兩等由已飭禁烟督察局知照矣

安徽

▲李巡按使之多情 廣東巡按使李國筠赴粵履新道經蕪湖官場酬應幾無暇晷惟赴宴必攜迎春坊妓女十三紅侑酒臨行時李以千金納為簉室帶赴新任說者謂李到粵沿途或將有資於內助也

▲幾乎冤殺無辜 蕪湖警廳前拏獲亂黨嫌疑犯馮昌發解省訊辦經該埠廬和會館首事姜志彬等請保未准已誌前報茲悉此案係與馮有隙者揑造建平縣商人姚竟臣之名函稟都督謂伊子不受管束私通亂黨關連馮某幸經倪督令建平縣知事查明察及並無李竟臣其人又軍法處審訊無確據現倪督已令軍法處將馮昌發釋放以免冤抑矣

南京

▲內部派員查勘蝗災 江北一帶蝗災蔓延數省當道甚為焦急茲悉日昨韓巡按致淮揚徐海兩道尹電云准皖都督電稱頃電內務部請派員赴三省交界有蝗地方查勘報告等因合亟電知仰即轉飭各屬一體知照凡有蝗之處趕速搜捕勿稍疎懈又致江甯江浦高淳六合溧陽高郵寶應儀徵江都淮陰泗陽銅山蕭豐沛碭山邳宿遷睢甯東海贛榆沭陽縣知事電云准皖都督電稱(同前)等因該縣境地相接仰即查明境內蝗蝻是否淨絕萬一撲滅不盡一經部員查出該知事不能當此重咎也巡按使韓

▲預誌

▲六月份軍餉已清 江蘇陸軍六月份軍餉昨由韓巡按使籌銀十餘萬交由滬督發給以清餉項

▲身體刑代自由刑之風說 南京自克復以來犯罪者衆多執行刑罰機關早有人滿之患陸軍監獄又未成立軍事各犯復日增月盛聞軍政執法處擬凡應判決徒刑一年者即打一千軍棍應判徒刑二年者即打二千軍棍傳聞如是未知確否

▲維持路政 甯垣馬路工程局昨特廣告各車行嗣後車夫人等不得重載致損道路並訂有簡章三條如違則照章罰洋一元至二元不等

▲調查會計員銜名 審計處近因各機關收支計算書支出計算書於審查完結後依會計條例制定核准狀內須塡會計諸員姓名交該員收執釋其責任惟各署會計員時有更換昨已咨請各處將經辦二年一月起至三年五月止各處會計人員銜名分別列表送處以便塡入核准狀內

揚州

▲醫院之維持方法 揚州紅十字分會自今正成立即由會員朱立哉醫士陳瑞辰等組織醫院一所名曰揚州醫院二月間開診適春夏之際時疫大行來該院求診者不計其數大半貧苦之民該院定章祇收號金五十文貧者不取藥金所施藥水每名或一角或數角不等院中經費全賴捐款日積月累頗有不支之虞昨由朱會員東請本城會員來院開談話會籌商維持辦法咸謂成效頗佳未便中止議決先由同人出名函懇總會設法輔助另函致各大鹽商勸募捐款以冀持久云

▲鼠異 北河口至大勝關相隔二十餘里沿江一帶日前有羣鼠渡江或二三十一羣或五六十一羣未登彼岸即斃於水說者謂必主大水云

鎮江

▲派兵分防要隘 駐鎮要塞步兵第一旅旅長龔青雲及第五師第二十團團長張克瑤奉都督訓令略謂近來各處盜賊蠭起搶案疊出行旅居民兩受其害應即分派軍隊不論水陸各處切實巡邏防堵等語龔旅長張團長因即會商派兵分駐城鄉各要隘以資巡緝而保治安

▲請修堤岸 徒邑沿江蒲洲世業洲等處堤岸失修夏汛水漲往往破圩現經該處鄉民聯名呈請縣知事及早僱夫修築劉知事當即派員前往查勘以便撥款興修云

▲徇俗禁屠祈雨 鎮江患旱已久鄉民特呈請縣知事禁屠祈禱聞知事以祈雨禁屠事出迷信惟鄉民念切禱求且江都業經舉辦自應俯順輿情爰於三號起禁止屠宰三日并每日親赴城隍廟拈香默禱以示誠意

▲承審員之裁留 丹徒縣署因經費不敷將原有承審員兪李二君裁去一名聞留者為李云

▲貨物稅所長被控 鎮江貨物稅所長薛仲華近因違章勒捐被絲商李某等聯名呈控國稅廳當局將派員查辦又鎮江絲業並發出傳單謂稅局將溧陽客絲受賄縱放至申江證據確實共有絲三百十三包均是溧陽報指明鎮江銷售今被稅局不肯訂事當弱臣串同奸人受賄舞弊等語或者即係此案姑誌之以覘其後

南通

▲銀行匯兌處將開幕 中國交通銀行以南通商務繁盛日前特派李者卿來通分設匯兌處已有端倪地點擇定南街源大典故址一俟籌備由總行發下即可開幕云

▲兵警賭博 劉海沙巡警分區巡士某勾引清鄉營新來兵士數人於前日在該局附近某姓家賭博被某兵士探悉始紛紛逃逸

常州

▲武進濫刑斃命案近訊 武進縣知事趙邦彥刑斃嫌疑犯湯四一案趙擬誣罪警捕王楨經該邑士紳姚友文等電稟巡按使謂被逮日期與庭斃日期相隔多日斷難粉飾茲悉日昨省中特派委員沈某來常親提王楨訊問王供湯四確係庭斃用刑係奉上官命令等語聞趙現擬運動該委設法斡旋未知能如願否

無錫

▲無錫之兩控案 無錫縣知事及稅務所長被控消息迭誌本報縣知事因控一再辭職近又提出第三次辭職書并聞昨有省委陸菊人來錫外間咸疑與知事控案有關云至稅務所長被范玉麟及楊某控告一節茲探悉楊某係上海繭商名楊芷蓀與錫邑江某等聯名呈控確有乾繭運出時被稅務司員勒索洋三百元之語惟被控者均係司員一錢姓一李姓餘二人未悉省中當派委員潘瀛洲到錫調查未得頭緒因訪江某其人而江某稱絕未與知更由江某函詢楊芷蓀楊亦稱不知其事乃疑至范玉麟呈控所長一案容探明續誌

▲火車站馬路不日告竣 北門外通運橋至火車站一段迄未築成馬路去歲由市議會議決錫邑車站售票加價若干提作築路經費一面呈報縣署一面商准車務總管茲以經費有着已開工修築大約不日可告竣也

蘇州

▲謠言亦有由來 西善長巷鴻泰客棧拏獲炸彈一節曾誌本報茲續得訪函云該棧旅客李德興係徐州籍到棧之翌日由送飯人帶進紅色小盒一只約長五六寸高三寸事為警備隊偵悉搜云內係炸彈當即入內搜查將盒及棧主一併帶去惟李適他出未曾獲到

杭州

▲警署何至失竊 閩胥盤警察署於前晚被賊竊去長衫數件刻已函請偵探隊跴緝云

▲兩使署之新委人員 警備隊人員昨經屈巡按使分別委定如下王春生為警備隊第二隊副官兼一哨官黃德雲為第二隊副官兼二哨官馬奪魁為第二隊副官兼三哨官張得勝為第二隊副官兼四哨官飭知該隊長遵照又運使陳廷緒以嘉湖緝私管帶一職地處衝要現任管帶張玉華遇事不能振作特降調海甯縣尖山管帶遺缺以督府差遣陳步楨充任亦以昨日塡給委狀飭令尅日到差任事矣

▲詳請收回成命 日前巡按使飭委各縣禁煙委員一節已載本報茲悉禁烟總局長許畏三奉飭令後以各縣禁煙委員照章應由局長遴員詳請飭委特呈請巡按使收回成命以維法令未知屈使如何辦理也

▲添委顧問 屈巡按使以前清浙江交涉使王省三富有經驗特委為巡按使署顧問昨已飭知該員矣

▲洋貨業之陳請 杭城洋貨業日前聯名略陳總商會略謂商等前因統捐另加附捐二成曾請轉請邀免未蒙允准而甯溫兩埠進口洋貨暨全省洋糖俱蒙電飭免徵省城外埠政出兩歧似未平允詎近奉杭縣統捐局頒發新章增加捐率定於七月一日實行而德繹新章有較舊率加三四成者有加五六成者重疊負担商力實有不逮爲此略陳轉請財政廳俯恤商艱從緩加征云

▲英領事函索修正捐章 駐杭英領事致函巡按使索取浙省修正統捐捐率屈使當即函復大致謂統捐捐率以值百抽五為標準浙省捐章間有畸重畸輕之處是以重行修正呈部核准並經公布自七月一日實行事關內地捐率修改時所恆有大致以值百抽五為標準以劑食貨之平云云

▲飭查抽收月捐情形 日前警察廳派警調查店鋪抽收月捐茲悉酒業鋪戶以酒業納稅義務負担已重若再抽收月捐力有未逮特聯名稟請巡按使收回成命屈使以是項月捐未據該廳呈署有案如果稟屬非虛該廳擅自收捐殊屬不合昨特飭知夏廳長明白詳復矣

嘉興

▲褚輔成有子 前衆議院議員褚輔成在京因犯通匪嫌疑上年被逮茲悉伊子鳳章稟由嘉興縣知事轉詳巡按使請求赦免釋放回籍刻聞屈使以呈請赦免應由發生之地查明確實再行呈請此案本署無案可稽所請應毋庸議

▲飲料亟宜講究 嘉興城河素形狹淺近來天時久旱河水濁臭以致居民取爲飲料者多患水瀉噤口諸症而張家弄報忠埭等處尤甚司衛生行政者似宜注意也

湖州

▲張靜江家產發還 南潯富紳張靜江廳青城上年因有附和亂黨之說中央電令朱督將張氏家產暫時沒收經張增熙等一再呈請給還業蒙朱督批准飭吳興縣知事查復准將分析張靜江二萬存上海鹽公堂生息沒收外由張增熙出具切結現陳知事奉朱督令飭准將張氏家產給還本月二日特派縣公署第一科科長王紹庭至潯會同毛署員飭知該帳房來署具矣

▲嚴查賭博 吳興棟市鄉賭盜素熾該處水警十三署第三派出所董巡官近來查禁賭博甚嚴前月杪查至該鎮東柵外見有形迹可疑之船當搜出賭具一付獲住陳雲生等五人訊供欲至此間擺賭等情當令處罰洋三十元交保具結想此後該鄉賭風或可稍息矣

浙東

▲嘉會鄉拒捕傷警案續誌 紹興嘉會鄉賭徒孫阿堯等將捉賭警察郭松祥陸如林毆斃溺斃經金知事會同薛所長帶兵赴鄉相驗等情曾誌本報茲悉除將該賭徒房屋及毆斃者之店鋪分頭發封外一面詳報巡按使暨高等檢廳通緝解究堂面懸賞緝拏以期盡法懲治昨已出示宣告凡拏獲孫阿堯周思元小鬼阿一三八者每名賞洋三十元報告踪者每名賞洋十元云

▲約期進勦海盜 奉化栖鳳地方海盜白晝登陸行刦節經陶知事電稟省吏閩奉復電有已飭外海水警協同兜捕並仰該縣會督營警迅速勦捕等語知事陶昌賢君當即咨會到營預備赴勦一面由營派探嚴密偵查近悉盜匪蹤跡確在甯海合山薛岙等處並有舟輪停泊近地特於日昨函致外海水警王廳長從速派艦約期會合前往以便水陸兜拏云

●慎防運輸違禁物 甯波甬嘉路局昨接交通部通告云據津浦鐵路局函稱該路徐州站開往濟南貨車附載京酒二十埕及卸貨時為軍探去泥檢查內裝純係未成炸藥必為亂黨所偽運當將酒埕悉數扣留一面通飭各站追緝物主等語到部查亂黨圖謀破壞無處不宜防範以後各路運送貨物自應格外注意以消隱患而維公安除分行外合亟仰即遵照云

本埠要聞

●函請防衛火車軌道 上海鄭鎮守使前日接奉江蘇韓巡按使密函內開查滬甯鐵路路綫綿長火車軌道所經除三五繁盛城鎮外餘皆曠野村落稀少邇來迭據路綫附近各縣呈報拏獲匪徒訊供均稱起意擬搶滬甯夜車者已有多起如前次上海閘北軍警破獲小沙渡附近亂黨機關一案竟搜出有毀壞鐵路器具訊據所獲各犯供稱擬先從毀壞鐵路入手似此詭譎之謀雖幸未見諸事實然不得不預籌防衛惟弭盜之策應以澈查鐵路附近之匪徒機關爲第一要着其次則應詳擇要津及荒僻地點屯駐軍警不時梭巡以清盜源除咨請蘇都督核辦外希飭駐紮鐵路附近之各軍隊嚴加梭巡云云

●又有亂黨來滬之探報 上海鄭鎮守使前日接奉統率辦事處密電內開探報逆首何海鳴現由日本攜帶孫黃鉅款十餘萬金率領亂黨某某等十多人乘輪赴滬現匿虹口口口旅館潛與伏滬之亂黨韓恢等接洽希圖勾串退伍軍人運動謀亂飭即速致滬海道尹照會領袖領事迅飭捕房派探密往查拏云云

●飭拿製造偽鈔犯 淞滬警察廳長徐輔洲君昨奉江蘇韓巡按使密飭內開訪聞南京鎮江揚州上海等處近有五元十元等偽鈔票發現必係奸

婦人服於生育經服受孕極速 伯道之憂 早爲購服 此乃婦科調經種子第一良藥幸勿輕視

南洋奇藥戒煙

戒烟雪垢丹 雪垢丹

●今因原處房屋翻造 仍遷三馬路大舞臺對面 照常交易 上海錬雲大藥房謹啓

開胃健脾調經……從未生育堅服一月包得一度成孕……推婦科中外第一良藥種子之靈丹也（每料一斤洋八元半料四元……）……外埠函購郵局妥速原班回件

一切毒癮認爲戒煙最王道最靈妙之藥如願以償永無反復再癮之虞 價目一 此丹內含一種補精效力非中外所有……精神爽一切因虛因病上癮者俱能病癮同除每瓶大洋一元〇〇並附 安睡藥 服之神效……每袋大洋三角〇〇……一此丹服五日癮漸化……一此丹之奇不論……上海老垃圾橋南首洪德里南洋夏新公司

縣之徒藉以援齊亂黨利用爲擾亂中國金融之計畫不僅貪牟利起見關係頗巨且前聞海門地方亦曾有發現僞鈔票情事則其製造地點必在商埠附近或竟潛匿租界亟應愼密偵查務獲嚴辦惟事關金融一經發覺易致惹起恐慌影響於商界關係甚大尤宜格外嚴密設法購線偵查以期破獲本使懸賞以待飭仰該廳長飭行所屬嚴密上緊偵緝云云

●派員會同調查損失

上年當滬之亂各國要求賠償損失各案爲數甚多業經中央規定審查章程照章辦理茲有粵省瑞嘉洋行亦因賠償損失案開單報由駐滬奧總領事照會交涉署要求賠償茲悉該署昨日照復奧領碩麟甫君略謂本署現派委員陳世光會同上海縣知事准今日（六號）前赴貴總領事署即希派員會同前往該商照章實地調查以憑報部核辦矣

●歡迎美國測淮團記事

美國測淮團自美來滬不日出發復測淮河全境旅滬皖紳李伯行余壽平等數十人發起開會歡迎已誌報端茲於昨日午刻備具西餐假座康腦脫路徐家花園開會歡迎到者爲測淮團長西白特君副團長康納歇君工程師密特君戴維斯君顧問詹美生君前華洋義賑會書記羅炳生君美總領事薩門生君副領事金式君來賓爲江海關監督施理卿君導淮總辦譚覺儂君水利局僉事嚴詒廷君楊豹堂君測量生齊亦軍君商會總理周金箴君前商會總理陳潤甫君上海縣知事洪伯言君等十餘人酒至半酣主席李伯行君起立讀歡迎詞畢旋由西白特答詞中西賓主數十人歡聚一堂美盡東南散時已夕陽西下矣又聞工程師賚伯爾君定期今日（六號）帶同練習生四人由滬甯火車轉道前往目的地履勘一切昨日滬海道尹公署特函送護照一紙以便沿途地方妥爲保護並函達江蘇巡按使報告起程日期請通飭經過各縣境一體查照以利遄行聞該團長西白特君小作勾留亦即前往云

本埠時事

●淞滬警廳紀事

▲核減辛餉　淞滬警察廳長徐君因該廳警餉預算現奉部文核減每月減支六千五百元亟應竭力撙節以期收支適合除將內部辦事各員酌量裁減外對於各區署巡警採用減餉不減人主義擬自七月一日起巡警每名按月核減辛餉一元閘北各區署昨已實行滬南各區署聞不日亦須發表云

▲裁撤隊士　又警廳長徐國樑君查得滬南閘北兩處偵緝隊共有隊士七十名自七月一號起經徐廳長裁撤二十名現淨存五十名此項隊士前有派駐各區署分署辦公者現亦一律調飭歸隊此後概在廳署聽候差遣不復派往各區駐紮各區如有要公發生由該隊正副隊長隨時酌派公畢仍行歸隊云

▲告誡巡士　淞滬警察廳徐廳長國樑履任後即通飭各區署分署嚴禁崗警持棍等入已誌前報前日廳長又傳知各署每署派巡長二名到廳諭話屆時由徐君當衆演說警察對於人民應盡之職務及待遇之方法反覆開導詳細指示並責成該巡長等隨時轉誡各巡警遵守範圍保全警界名譽自經此次告誡之後若再有前項情事除將滋事巡警從嚴革辦外該管巡長亦應負約束不嚴之咎該巡長等均唯唯而退

▲取締車夫　淞滬警廳徐廳長前日通飭閘北各區署略云照得本廳前因管轄境內每有幼童老叟拖拉車輛既足妨礙身體而坐客乘之亦時虞傾跌更有以破壞車輛載客及隨地停放等事當經飭行各區認眞取締在案茲查車夫人等仍有不遵前項規條情事殊屬玩茲由本廳製就大小木牌兩種大牌之上黏貼取締規條仰該署長員派人來廳領回擇定停車地點分別豎立凡馬路空闊之處則豎大牌其狹隘之處或轉角地方則於牆上釘掛小牌俾車夫人等一律遵守仍仰督飭長警隨時認眞查禁如再有違反此項規條者應即拘案酌罰並仰將豎掛地點造冊具報除滬南各區另候飭知遵辦外爲此飭仰該署長員遵照辦理云

●會議地方經費問題

昨（五日）爲各市鄉經董會議地方費之期午後二時仍集於縣文門內一粟庵十七市鄉董事均將各該區概算表詳細核塡彙送縣知事公署轉詳巡按使核准仍按季由各經董向縣知事署具領分給各學校昨到會各董事僉謂各市鄉向來增設學校均得在附加稅中量予支配今附加稅與正稅名目取息將來對於各種公益善舉實無擴充之餘地即有急待應用之款非經詳准亦恐不能動支故各經董對於今後之辦事頗覺爲難到會諸君都有引退之意幸洪伯言知事深爲體量前日在署面囑各紳士如有辦事爲難之處不妨呈署轉詳凡事總以國利民福爲前提決不肯附和云云故各紳仍勉爲其難共同相負地方之義務議畢公陳請爲轉詳核辦至能否允准尙待巡按使批示也散會已夕陽西下矣

●旅滬粵籍關心桑梓

▲賑濟　粵省廣肇等處此次潦漲崩圍居民流離失所滬上廣肇公所潮州會館等各團體前日開會組織臨時賑濟團集資赴賑等情已詳本報茲悉會長伍秩庸君於前日電匯銀一萬元請粵巡按使李國筠君速行飭屬散放並電懇李君妥爲賑撫一面在滬各粵商分頭捐募名譽會長楊小川君亦由津來電允爲在明後日返滬後担任籌劃急賑聞其第二批賑銀即日又將起解云

▲禁賭　粵幫旅滬領袖唐少川伍秩庸諸君對於該省發現獎義會事自拍電中央力請嚴禁後前日又通知各幫公所拒絕運動昨已接巡按使來電已通令一體勒令停止並聲明今後不得再有同等之斂錢名目出現在滬粵幫聞之莫不崇拜李巡按使之公正唐伍二君之關懷大局也

●李參政因事赴杭

參政院參政李經羲此次受中央委任南來會商江浙兩省重要事務前日到申後寓於新閘蕩盤路鑫益里本宅等情已紀本報茲悉李於滬事已辦有頭緒於昨（初五）晨乘特別快車赴杭預定劉莊爲行館耽擱一旬再行返滬即當回京云

●清理押所人犯

上海地方檢察廳所屬人犯各所已有人滿之患現當夏令所中臭氣觸鼻最爲人道所不容昨奉司法部通飭略謂現在時屆夏令天氣炎熱各看守所人犯衆多暑氣薰蒸易致疫癘日久聚處病斃堪虞應從速清理應轉飭所屬各廳縣務將刑事案件認眞迅速清結關於民事案件際茲炎暑苟有確實保人勿得濫押以防疫癘而重生命汪檢長即飭各檢察官將已起訴與未起訴各案分別清理案情輕者量予交保開釋云

●疏通法庭溝渠

上海地方審檢兩廳內之民刑法三庭日前爲雨連綿之際爲水積瀦以致廳署各案延擱數日當經袁汪兩廳長即在第一看守所內提出押犯秦小老虎等八名從頭門口起從事開築陰溝現在工程已過半數約三四日可以竣事想以後遇有大雨不致再有前項情事發生也

●小東門築路之道批

工巡捐總局以前市政廳準備塡浜遷屋俾小東門大街放寬改築馬路及現在繼續辦理情形詳請滬海道道尹察核茲奉批示詳悉塡浜遷屋放寬小東門大街改築馬路係爲利便交通起見自應繼續進行少數業戶藉口損失意存觀望殊屬非是該局長應再邀集勸導設法彌補迅速議定妥辦餘亦如詳辦理仰即遵照此批圖存

●法領事應作東道主

法總領事甘世東君因新任香港正領事李君抵滬特於前晚在署設宴邀請歡飲以全地主之誼

●嫌疑犯鄭重看管

虹口禮查路十四號德國人南門之妻密昔司南門於本年正月間遭人謀斃刼去價值三萬五千元之金飾貴重物件兇徒逍遁一案業經總巡捕房五十號西探總目按姆斯脫郎君在揚州甘泉縣地方查獲嫌疑犯朱小八子一名移提來滬因朱身患毒瘡其勢甚劇故稟明捕頭飭送工部局醫院醫治各情已詳本報茲悉按探目飭知承辦是案之戈登路捕房包探陳永康暫駐總巡捕房以便研究證據得其眞相並派印華捕各一名前赴該醫院將朱輪班看管以昭鄭重云

●九畝地刼案不認

九畝地倪賀君家被匪託名租屋刼去伊妻飾物并勒僞傭婦致死一案前經淞滬警廳偵緝隊查獲張和尙一名詢據供出此案正兇李阿三（即諢名三少爺）小丹陽現均因案覊押提鑑橋西牢稟由廳長商准捕房引渡歸案訊辦等情（已誌前報）茲悉警廳自將該兩犯關提到廳後當發交司法課管押質訊前日午間經司法課李課長提案研訊李阿三等供極狡展對於倪賀君家刼殺重案堅不承認李課長以此案已由法庭承辦既經引渡自應歸案訊辦當稟奉徐廳長核准傳同事主倪賀君等及證人張和尙備文發派保安隊將李阿三小丹陽一併解送上海地方檢察廳收管訊辦矣

●油荳餅業研究稅則

前日上海稅務總公所韓所長曾將七月一日以前油荳餅業現存棧貨船貨並會否售出各貨合該業分別開明細數呈報察核辦理在案茲該業商董昨日分知同業各行號所有現下新定暫行章程繳納半稅價目計半荳油每擔作三百斤納半稅洋三角六分籽油每擔作四百斤納半稅洋五角北青黃荳每石納半稅洋二分荳餅每片納半稅洋一分二厘惟嗣後新章全稅辦法仍須由各行號會議定妥再行核辦是以該業商董昨已分知各行號執事等擬於今日午後一時務希齊集公所（即園內萃秀堂）公同研究稅務細則云

●時疫醫院改期開幕

本埠紅十字會時疫醫院本定於本月七號開辦茲悉該院沈理事石農因原有一切器具於去年滬亂之際均各星散現經從事完全新辦無如其費甚鉅全賴各善士捐助以故屆期未能開幕現改訂於十一號行開幕禮業已通告各界屆時前往參觀云

●誌謝

濟心中學校於七月九日循例休假並舉行畢業禮承贈招待劵兩紙特書誌謝

本埠瑣事

城內

●候傳中證再核

徐聽生在地方審判廳控王子祥圖賴借洋等情一案前日下午奉推事官開庭辯論原告訴稱王子祥前有急用央中向商人處立據借去洋二百元迄今日久向索支吾爲此呈據請追被告供稱商人與徐素稱莫逆昔年滬上光復之後徐不知因何虧負頗鉅各債戶逼索甚急徐乃向商人熟商僞立二百元之借票一紙俾得搪塞商人因情面難却當時首肯嗣向索追此票彼竟一味支吾此次反持此據來案朦控况徐尙欠商人會款洋九十元請追被告所延之金鴻翔律師亦出庭爲之辯護即官訊得被告所供一切殊難憑信况原告所呈借票察得其中有張文濤爲中吳少卿代筆等字樣遂諭令兩造暫退候補傳張吳二人到案再訊王子祥所稱原告欠伊會洋一節着該被告另行具狀控訴可也

●瘋人送堂暫留

客民楊狗郎近患神經病時在途中滋擾前日又至浦遂自盡經水巡捕房查見救起當奉捕頭梅羅君諭令備文將楊送請地方廳發落在檢察長諭發新普育堂暫留候核

●匪徒拆梢候究

匪徒王福專在西門外一帶糾衆拆梢前日又向葉朱氏新端拆梢該氏不允在途互爭爲警一併拘送警察第二署奉署長諭送地方檢廳訊辦由檢察官預審之下判王收押候辦該氏命退

南市

●模匠舞弊

上海內地電燈公司查得境內居戶之裝有電燈者往往私自接綫添裝燈數或改用大燈泡及私裝電風扇等致損電力關係公司營業上之暗耗昨經該公司稽查員周錦齋查得巳歇機匠鄭綬之住居本城虹欄桿橋有私裝電燈之事當往該匠家查見原裝電燈兩盞外復又私添五十支一百支電燈兩盞即將證物一併帶回公司報告總理巳由稽查員赴地方廳起訴追究矣

●跡近拐騙

滬南公義碼頭划船婦沈朱氏年二十六歲夫故十年所遺八歲男名忠林近被南京人紀廣才時至船上勾引昨日乘人不備强將忠林挾之而逸幸由船夥沈福金追上阻止經該氏扭交十一崗警察解送第一分署詰得紀供與該氏姘識多年此子實係己生是以抱回追詰其該子何名及該氏何姓均不能答跡近拐騙飭送淞滬警察廳司法科訊究

北市

●局主准予保出

前報載公大印書局私印彩票一案該局主金建收押檢察分庭各節茲悉金前日已繳到保證金洋一百元由住居崇福里七十三號之馬佐臣邀同黃永昌雜貨店主投案請保李庭長准之

公共租界

●拐賣候解懲辦

揚州婦人李王氏（即桂卿）日前被何某誘拐來滬押入粵妓院賣娼該氏不願一連四日晝夜啼哭前日仍由何某領往五區二分署境內蟻媒王周氏家藏匿該蟻媒與同黨張民蘭圖謀變賣被該分署巡警查獲移送閘北檢察廳分庭當經李庭長預訊一過判將二婦人及張民蘭分別收押候解地方檢察廳按律懲辦云

●盜黨供詞狡展

劇盜余三龍之同黨朱大喜王六兩名由探拘獲解廨訊判押候訂期再訊各情已歷詳本報茲悉前日楊探目至總巡捕房將朱王兩犯帶至樓上大審事間會同刑事檢查科員倪克君將該犯與余盜對質口供而朱等仍一味狡展故將余等分別管押訂於禮拜六解送公堂訊辦

●匪徒押候究辦

匪徒王阿三（即綽號兩面白阿三）專在公共租界闌路搶刼行人財物被包探錢壽生查悉歸稟捕頭協同西探將王拿獲拘入捕房詢據供認於本年正月間在雲南路搶刼羅俞氏值價八百餘元之金飾等詞捕頭得供飭該匪嚴行收押候解廨訊辦

●不認搶刼金鐲

英租界六馬路一號妓女林小香因被匪徒在平望街行刼去金鐲由探將捕頭接到匿名信注明地址之匪徒數人拿獲拘入捕房詳詰口供管押各情已詳昨報茲悉捕房當時拿獲之老槍阿榮阿福阿六三人拘入捕房後經捕頭詢詰口供詎三匪堅不承認捕頭以老槍阿榮等均非善類諭飭一併押候禮拜一（即今日）解送公堂訊究

●取締汽車兩則

本埠自盛行汽車以來一般富紳巨商以及有名時髦之輩均乘坐汽車以爲顯耀惟駛行甚疾且係橡皮空氣輪絕無隆隆之聲故均裝設回聲（俗呼喇叭）沿途嗚嗚作響俾使行人以及車輛得以聞聲走避以免碰撞之虞乃近來各汽車除裝回聲外間有裝置如救火車之響鈴叮鐺之聲不知者幾疑爲救火之車茲經工部局查知以汽車裝置此項響鈴且搖動甚急不若電車之緩與救火車之鈴聲有別徒惹人誤疑火警起恐慌之心以故嚴行取締飭知各汽車公司祇准裝設手揑回聲前項響鈴一律不准裝設以免誤會云

英美工部局以各汽車前面所裝之電燈因內用迴光鏡是以燈光四射能使行人於對面十餘步之內視線撩亂不能遽視反致無可避讓殊屬危險以故除西人自置之汽車仍准裝點外凡華人之汽車無論公司出租或自備均祇准燃點平常之油燈外而所裝之迴光電燈一律不准燃點以免行人危險故已飭知各汽車公司於即日起一律遵照云

●失火延及比鄰

前晚吳淞路三百十八號門牌仁昌水木作樓上突然起火延燒日本雜貨店馬源順洋鐵店等樓房三間並殃及南首新利廣東洋貨店德大鮮肉莊竹內日本商店等五樓面經救火會西人驅皮帶車到場救熄當火熾時焚傷該木作學徒施生鶴之頭面等處昨由捕房將施車送同仁院醫治據聞傷勢頗重未識能免性命之虞否

●押候將地拍賣

婦人王章氏前在英公廨控奚朗如抵單不贖等情一案由廨飭傳未到經公堂缺席判決嗣奚因病身故而原告繼續稟請將奚妻傅氏及其子奚少如傳案管押公廨前晨奉王襄讞與觀審之英卓副領事提訊據原告延律師上堂聲稱前情請追詰之奚傅氏奚少如供求寬限期官判被告一併分別還押候將該地發交拍賣行拍賣得價繳呈公堂轉給原告領回倘不敷償還押款數目應向被告追繳

●另案羈禁不能到堂

華傳生以金乾生不理欠款控由公廨飭探將金傳案奉判交保候訊在案嗣金保釋後即私運煙土帶往南京販賣囊圖漁利被禁烟局探員將金查獲連同違禁之烟土解送地方檢察廳羈禁前晨奉公堂提訊由探將金之保人沈金元傳案訊據沈供明情由求請展期云云並據華傳生上堂供訴前情並稱被告之保人應負完全責任應請向保人追償等詞王襄讞核供商諸英卓副領事判沈暫行退去候金乾生到案訊明再核

●破產在先控追無效

恆昌號前在公共公廨控周文舫不理欠款等情一案由廨將周傳案奉判交保候訊在案前晨奉中西官提訊之下官以查核此案於本年因和記棧倒閉各款由各欠戶稟准公堂准予將被告破產攤還並經登報在案該原告何不及時投訴是自延誤所請追究礙難照准遂判將案註銷周文舫開釋

●居間人無權控告

孫彩棨控周錦泉薛阿炳圖賴借款等情一案前晨奉王襄讞與英卓副領事提訊之下問官以查閱原禀係收到王湘記諸文彬兩人之款孫彩棨僅係居間地位何能有權控告應即將案註銷兩被開釋仰原告另行起訴

法租界

●爭辦清潔已了

馬福祺延律師蒲石控向王榮寶轉包何南路清潔夫頭立有合同以十八個月爲滿現被王强行收回致馬損失甚巨等情後王自知理屈情願和平了結故未定斷現經人解勸所有清潔夫頭等王收回自管所收馬之押櫃洋五千元如數歸還馬放出之帳歸王收取由王償還馬洋四千元並償生財洋五百元每月貼還損失洋六百元以合同期滿爲止雙方允洽遂投法公堂稟請銷案

●着回漢口理論

郭雲叔控王季和借去土三十箱除收外尙少十五箱又控趙小衡抵土剩葛被欠銀八千五百三十兩等情王趙同供此項糾葛係在漢口已經商會理明何能在滬歧控中西官以事在漢口仍着回漢自同漢口理論

●拐犯押候查核

徐阿毛控趙金生囑其子阿桃並糾黨陳阿元誘拐男孩又有陸德標附控趙陳串拐小孩一口趙供並未囑子拐孩阿桃供並未到過徐家官判阿桃退趙陳押候查明核斷

公布欄

九十一號

上海地方審判廳分庭

判決

▲上星期判決簡易庭起訴刑事各案

一判決陸金泰私吸雅片一案
主文
陸金泰私吸雅片烟之所爲處以罰金十元烟土沒收

一判決張守成偸竊松板一案
主文
張守成竊盜之所爲處以五等有期徒刑兩個月

一判決張子才私吸雅片烟一案
主文
張子才私吸雅片烟之所爲處以罰金一百元烟土沒收

一判決賈桂森幫助吸食雅片烟一案
主文
賈桂森幫助吸食雅片烟之所爲處以罰金十元煙土沒收

一判決陳巧生幫助吸食雅片煙一案
主文
陳巧生幫助吸食雅片烟之所爲處以罰金十元烟土沒收

一判決徐俊吸食雅片烟一案
主文
徐俊吸食雅片煙之所爲處以罰金五十元烟土沒收

一判決王仲三吸食雅片烟一案
主文
王仲三吸食雅片烟之所爲處以罰金三十元烟土沒收

一判決王年庚吸食雅片烟一案
主文
王年庚吸食雅片烟之所爲處以罰金一百二十元煙土沒收

一判決施庭桂幫助吸食雅片煙一案
主文
施庭桂幫助吸食雅片烟之所爲處以罰金三十元煙土沒收

一判決徐王氏吸食雅片煙一案
主文
徐王氏吸食雅片之所爲處以罰金三十元烟土沒收

一判決唐錦甫幫助私吸雅片烟一案
主文
唐錦甫幫助私吸雅片烟之所爲處以罰金二十五元烟土沒收

一判決宋福生吸食雅片煙一案
主文
宋福生吸食雅片煙之所爲處以罰金二十元烟土沒收

一判決汝仁全吸食雅片烟一案
主文
汝仁全吸食雅片之所爲處以罰金四十元煙土沒收

一判決吳汝堂吸食雅片烟一案
主文
吳汝堂吸食雅片烟之所爲處以罰金八元煙土沒收

一判決徐思文偸竊油布一案
主文
徐思文竊盜之所爲處以五等有期徒刑減處拘役二十天

一判決吳金倉幫助吸食雅片烟一案
主文
吳金倉幫助吸食雅片烟之所爲處以罰金十五元烟土沒收

一判決吳劉氏吸食雅片烟一案
主文
吳劉氏吸食雅片烟之所爲處以罰金四十元烟土沒收

公布欄特別啟事

地方審判廳因欲杜判詞送達遲延之弊自七月一號起將民事判決主文於公判之次日即送本報公布欄登出以便訴訟當事人凡民事案辯論終結專待判詞以知勝負確情者請注意

楊景斌大律師廣告

本律師遵司法部新章覆驗合格得在上海地方審檢廳閘北分廳江蘇高等廳及北京大理院辦理民刑訴訟各案並代訂合同等非訟事件凡欲延請本律師者請至本事務所接洽可也
事務所上海城內三牌樓長生泰酒店對弄

秦聯奎大律師啟事

本律師有權辦理上海公共租界會審公堂上海地方審判廳及閘北分廳各種訴訟案件以及蘇松太府屬各縣向高等廳上訴事件並蘇松太常府屬各縣在地方廳上訴事件暨各種法律行爲如代表訂約證明遺囑繼產析產代收房租等如有委託請至本辦公處面洽
總辦公處上海英租界文監師路九八七號電話三七六九

陳則民大律師廣告

本律師專辦上海會審公廨江蘇高等審判廳大理院民刑各案暨訂合同等非訟事件凡欲延請本律師者請至本事務所接洽可也
事務所 蘇州富仁坊巷六十七號電話二四三號 上海南四川路二十六號電話三八四五號

本埠商情

匯票 昨逢星期日本埠銀行循例封關無市各國匯票行情均無報告云

金市 七月五日收盤市價如左

現貨標金	三百八十七兩
足赤條金	三百九十四兩
沙金倉寳	三百九十五兩

銀市 昨因星期銀行休息無市

錢市 七月五日收盤市價如左

龍洋	七錢二分九厘七毫半
英洋	七錢二分九厘七毫半
小洋	六錢四分三厘五毫
銅元	一百八十四千五百文
市錢	一百五十千文
衣牌	一千三百五十文
洋找	七錢二分八厘
錢找	一千二百文
本洋	七錢二分
銀拆	八分
八開	一百十九文
小洋貼水	每角十六文

糧食 本埠米市連步飛躍較之半月前之行情每石約漲高六七角至一元光景推其原因則以各處水患頻告來貨稀寥而存底薄少不敷供應市館故也昨日濕南中等貨米但又漲角許之譜云茲將開出各價錄於左

北幫機白米	七元一角至六元四角
南幫機白米	七元一角至六元四角
常幫機白米	六元九角至六元二角
蘇同機白米	六元八角至五元七角
泗涇機白米	六元八角至五元九角
角里雙粳白米	六元七角至五元八角
閘莊白米	六元五角至五元七角
松江晚白米	六元六角至五元七角
新幫洋秈米	六元八角至六元
新幫杜子秈米	六元六角至六元
新幫客秈米	五元五角至五元
蘇同白糯米	六元二角至五元六角
高新蕩元米	七元三角至六元五角
高幫白陰元米	六元七角至六元
角里陰元米	六元四角至六元
新小麥	四元九角至四元
新青蠶荳	三元九角至三元五角

油荳 昨日北關館開之各種荳餅一萬○六百二十片各種荳子一千三百石正茲錄開各價如左

牛莊荳餅	(每片)一兩二錢六分
大連荳餅	一兩二錢七分
大源荳餅	一兩二錢五分五
本廠荳餅	一兩二錢七分
沙河有牌餅	一兩二錢七分
黑荳餅	一兩一錢八分
天津青荳	(每石)三兩三錢
天津黃荳	三兩五錢七分
大連元荳	二兩六錢一分

本廠棉紗 昨因星期客幫無甚交易茲錄市價如左

十六支雙龍大包	九十九兩五錢
又 雙虎	九十七兩五錢
又 雙象	九十六兩五錢
又 胭脂虎	九十七兩
又 牧羊	九十八兩
又 紅團龍	九十六兩七錢
又 丹鳳	九十六兩
又 火車	九十七兩
又 水月	九十九兩
又 月季	九十五兩五錢
又 日光	九十八兩
又 天官	九十七兩
又 聚寶盆	九十四兩
又 雲龍	九十五兩五錢
又 雲鶴	九十六兩五錢
又 紅龍	九十五兩七錢
又 織毛	九十四兩
又 三星	九十五兩
又 人鐘紗	九十七兩二錢

日本棉紗 昨日各牌紗價如左

二十支藍魚紗大包	一百十一兩
又 五子	一百○六兩
又 日島	一百○五兩二錢
又 福島	一百○八兩五五
又 漁翁	一百○七兩二五
又 藤牌	一百○二兩
十六支藍魚紗大包	一百○四兩七五
又 立馬	一百○二兩七五
又 三馬	一百○二兩五錢
又 鵬鳥	一百○一兩
又 雙鹿	一百○一兩五錢
又 雙喜	九十六兩二五
又 五福	九十七兩
又 二喬	九十八兩七五
又 三獅	九十七兩
又 麒麟	一百兩○○五錢
又 送子	九十[illegible]兩
又 雄雞	九十五兩
又 金象	九十六兩五錢
又 花錢	一百○一兩五錢
又 福面	一百○○二兩

棉花 昨日各種花衣行情如左

通州花衣	(每担)二十一兩六錢
太倉白核花	二十一兩六錢
太倉黑核花	二十一兩○八錢
四牌子花	二十一兩
上海花衣	二十兩○六錢
火機花衣	二十兩○六錢
餘姚花衣	二十一兩三錢
南路子花	十元○四角
北路子花	十元○九角

出口輪船

七月六日(十四)禮拜一

淡水	開往廈門汕頭	太古
大德	開往揚州	大達
新北京	開往甯波	太古
甯紹	開往甯波	甯紹
江裕	開往長江	招商
公平	開往營口	招商
安平	開往天津	招商
吉和	開往長江	怡和
大利丸	開往長江	日清
偉州	開往仁川安東	太古
盛京	開往香港廣東	太古
奉天	開往威海煙台天津	太古
閩南	開往廈門汕頭	招商
太平	由秦皇島	開灤
廣濟	開往溫州	招商

七月七日(十五)禮拜二

筑前丸	上午十點半 開往日本	郵船
德興	開往長江	鴻安
德和	開往長江	怡和
武昌	開往長江	太古
宜昌	開往烟台牛莊大連	太古
大臣	開往烟台青島天津	亨寶
江天	開往甯波	招商

敬頌神醫眞參

高麗尹溪石先生以草書名重當世昔遊江浙十年人稱草聖珍藏其最寶貴者無處無之復遊粵港南洋念年實參用世神醫之說中外共聞散行多在各埠藉伸輕重爲之孰痊者數十人客月之旬二僕患胃疾服藥片劑滑瀉十餘次又爲反胃之時尹君適過見之贈參五分配麥冬三錢煎服即愈如此靈異之聖藥世所創見鄰近第皆愈亦豈偶然哉 先生現寓虹口元芳路榮錦里 廣生行歐陽玉波白

鈴木度量衡器廠●柳本理化學量器廠●代售

上海虹口乍浦路七池田洋行 電話三六七○

最新 中學師範用書

普通教育 動物學教科書	張修爵 王官壽 合譯 九版	一元二角
教育部審定 普通教育 植物教科書	彭樹滋編撰 九版	八角
普通教育 算術教科書 詳草	張修爵編撰 五版	九角 五角
普通教育 代數學教科書	陳福咸編譯	一元三角
重譯足本平面 普通教育立體 幾何教科書	日本林鶴一著 長洲甦法國譯 五版	八角 六角
普通教育 平面三角教科書	日本澤龜之助著 張修爵譯	四角
教科獨習兼用 新式中等 代數學講義	附例題詳解 沈梧編 張修爵校閱	一元二角
經濟學教科書	日本天野爲之著 江蘇經家齡譯 再版	五角四分
化學講義實驗書	日本高松德平著 鎮海虞銘新譯 四版	一元
近世物理教科書	日本中村清二著 鎮海余嚴譯 五版	一元二角
普通教育 物理教科書	張修爵編 五版	六角
中學唱歌集	江甯辛漢著 日本鈴木米次郎校 再版	八角五分
唱歌教科書	江甯辛漢著 日本鈴木米次郎校 再版	四角五分
風琴教科書	日本鈴木米次郎著 江甯辛漢譯	一元五角
初級師範教科用書 教育學	馮世德 張禹田 合編 二版	三角五分

上海四馬路老巡捕房東首 科學會編譯部 永康里 普及書局

誌謝

五洲大藥房諸大執事均鑒鄙人素患疾以藥品爲食品若無見效三月間承貴藥房寄下自來血如法試服半月後覺不復發想此藥對於各病均有效力願各病家請嘗試之以挽救衰弱之中國人特修寸函誌謝略表微忱(陰歷五月十九日)寓浙紹昌安門外三官堂後胡氏書明齋餘姚瀛 [illegible]

空前絕後商業必要書出版

華洋商業調查錄 及他埠欲明商業於上海之[illegible]人多不能知即是錄而詳其一[illegible]千九百十三年即民國二年[illegible]有英文[illegible]

馬立司二君出版之華洋商業調查錄綜輿用意約有七端(一)比較外人之經濟勢力(二)調查外貨之輸入額(三)投資事業之考核(四)公司預算之編制(五)金融之變化(六)簿記法之模範(七)股票貿易之檢查餘凡外人在吾國之商業皆網羅無遺而吾國商業之關係較鉅者亦具見焉此誠實業家之寶鑑而一般國民所不可不手一編者也 本館特白 本館因是急爲譯成即日出版每本定價五角

善治耳聾

壽堂藥房眞正第一家始得異法卽愈耳聾丸 立愈立愈 假冒甚多 購者宜愼 順氣化痰停咳丸每瓶二角令大一 [illegible]

立愈疝氣天下良方

世界上如有疝如氣淋症者[illegible]

教育界

調查錄

●無錫市立女子職業學校經營狀況(續)

(主任顧祖瑛報告)

(六)管理

本校爲女子實業教育故管理之方除適用普通規則外略有特異之點近來女學興而女德墮浮華驕惰相習成風貽頑固者以口實爭爲可歎本校欲矯此弊因規定不着顏色華麗衣服不用新式妝束各級教室自修室寢室每日派值日生輪替洒掃藝科散課後棚榥坐椅均逐一揩洗以期養成勤樸耐苦之習慣惟今日家庭教育尚無可言往往有在校則謹守規範出校則依然故我者管理之法窮矣故常以談話勸導更於講修身時諄切指示爲變化性質之計

本校管理向主嚴肅學生犯過不稍假借在校有不守規則者反覆訓誡使其悔悟在校外有不守規則者(如結隊遊行等事)調查真確卽不姑容擇學生中真實可信者若干人爲風紀員分段調查報告而教員於散課後休假日又時時在道路留心故學生如有不守規則之舉校中無不聞之也每日放課分南北兩路整隊而出教師及校役在其前後照料之各生來往須行大道沿途不准笑語出校不得逕歸另派齋長以司之

(七)訓練

本校校訓定莊儉勤三字此祖瑛所擬未知當否惟竊以今之女子舉止態度多流於輕飄故首揭莊儉二字於教室內而時以端莊靜一不苟言笑等辭解釋之以切實行兩載以來學生之守校訓而知自好者固不乏人而每每有程度日進馳騖紛華之心亦隨而俱進初入校時樸實異常至將卒業之際而面目一變此環境所以能感化心性之點而願與諸大教育家商榷方法者也本校每於月曜日始業前十分時集學生行朝會禮並就偶發事項引古人之格言爲懇切之談話土曜日授課之終令學生靜坐五分時以自反省此本校實施訓練之大端也

(未完)

●浙江海甯縣長安鄉立龍潭初等小學校概況

(校董徐愷報告)

校址勝寺前　前清光緒二十九年二月開辦

編制

職員：管理員 一人；教員 二人

學生：

學級及人數	
一年級	十六人
二年級	十九人
三年級	十五人
四年級	十二人

年齡 八歲至十三歲

學費 暫免納

歷年畢業人數 三十六人

校役 二人

經費

由來　出自雜捐外由縣署補助如不敷由校董獨負籌墊

歲入　二年決算三百二十元

歲出　二年四百二十七元四角二分

教授

教科書　修身國文算術手工圖畫均採用商務印書館及中華書局課本

時間　一年級每週二十二時二年級每週二十五時三年級每週二十七時四年級二十八時

新聞

●假期仍令溫習(南京)

江甯市立各區小學校長以暑假期內兒童在外游嬉致受暑熱殊不妥善擬於暑假內每日仍令各生來堂溫習舊課既可無玩愒之弊亦免暑之侵誠善法也

●彭氏學校行將開會(蘇州)

葑門十全街相王弄彭氏私立高初等小學校創辦多年頗見成效學生百餘人本年暑假高級三年生行將畢業聞擇於七月十日舉行畢業禮並開遊藝會云

●女工學校報名寥落(蘇州)

司前街石皮弄女子慈善會長馬國英發起附設之女工學校開校旬日報名者寥寥說者謂該校定章學生負販本校出品布物大有東瀛風氣蘇州未甚開通現在街弄其時至每月學費三元幷膳宿費若干云云亦嫌費重蓋此項工藝學生大都貧苦中人四年畢業期限亦太長云

●縣視學奪標消息(蘇州)

縣視學汪家玉調長中學校後所遺一缺運鹿者日有所聞刻悉楊知事就薦函中分別檢擇已決定章君小洲爲縣視學不日卽當發表

●農校循例放假(蘇州)

閶門下津橋省立第二農業學校近以生徒因病請假回里者頗多且天氣酷暑生徒實習烈日難堪已定於七月十日循例放暑假惟蠶科生尚在飼養夏蠶時期放假須較遲一週云

●暑假中之補習會(無錫)

省立第三師範學校體操教員陸小槎及樂歌教員顧介生因近今各小學教員於體操樂歌兩項學術皆無深造卽於練習此等課目又苦無從研究故擬於暑假期內開一體操唱歌補習會以餉學者原欲招集會員七十人爲足額不意此風一播報名者紛至沓來現今已有百人之多云

●省視學調查學務(鎮江)

巡按署教育　現派省視學侯鴻鑑調查鎮屬各學校成績及辦理情形侯君前日抵鎮已會同縣視學員逐一調查

●縣市教育費不得混合支配(江陰)

江陰縣知事以市區學費支絀詳請巡按使將縣教育費統合支配以資補助昨奉巡按使飭謂從前各處辦學往往以城鄉支配辦費之不平均起而爭執嗣擧辦地方自治各區所得賦稅一以稅額之多寡爲標準界限始漸次劃淸今該縣又欲混而合之是將使地方自治之舊狀絲毫無復存留此擧大不可必但求詳稽該縣教育會所請擬援太倉成案酌古縣教育費成數以其所餘補助市區之處尚屬可行仰該知事卽依照省頒修正籌劃縣市鄉教育費令第一第二條酌核辦理可也

●法校畢業揭曉(浙江)

杭垣公立法校考試畢業已於三十號下午揭曉茲將姓名錄後(政治別科甲等七名)陳贊襄朱文淵魯同壽沈家璠朱滌楊景孫振濤(乙等十九名)王競光羅世珍朱鴻鈞竹盧來復泰趙瑞麟黃楨幹章演傳與輝蔡繹緯徐延統梅光祚趙鼎新黃柏林徐鈞滕爾梅石鑑祜韓同鴻俞應雷(丙等二十二名)名多不及備錄(法律別科)(甲等一名)萬森(乙等二十五名)潘上棻李進麟孔憲鎬鄭桐孫林迪錢培玉許濤葉莫培衡吳鈞陸鍾蘋祝宗堯王乃鈞盧士芬趙受梓徐容李治國王若渭章大銘徐乃煒趙完璧延寶朱映樞徐振玉凌模嚴佐宸(丙等八十二名)不及備錄(政治經濟補習班)計畢業二十五名不及備錄(法律補習班)計畢業六十六名不及備錄

●體育學校畢業題名(杭州)

浙江體育學校選科第二期學生於日昨舉行畢業式經校長呂戴之君請都督巡按使政務廳長及各校校長蒞校訓勉茲將畢業各生姓名依次錄下吳騰趙璧傅志貴程維城劉勛顏定雲傅紫順徐順興錢聯齊羅文淸蕭時保希仲李邦許賴賢周昶斯深陳也濂俞周夢熊吳繡章蔡天瑞潘瑞璟張錢澄張鄭華魯耀時胡瑛金則楊史致彪郭嘉韓章甫端胡德耀劉復耀徐嘉言葉康鴻蕭蔚顏文王鼎年傅鼎陳世雄王溥張希賢陳棻黃壽朋周慶瓊仇在震王施仁王英王藹沈勳楊企學費如鏡吳漢傑何子鈺何仲良姜鴻徐國幹徐潤濤余文吉周文明王孟二孫武丁旭吳乃耀

●擬設礦務研究所(杭州)

浙省礦產豐富之人開採殊爲可惜近有留東礦務畢業生劉振東等爲開闢利源起見在杭垣組織礦務研究所以研究礦產之性質及開採方法爲宗旨現已擬就簡章呈請屈巡按使立案開辦矣

●學校經費詳請撥發(杭州)

杭州五都鎭第一小學校經費前在征收局餘捐項下帶收附捐自奉取消後至今尚未指撥現暑假在卽各教員薪水急待此款開支爰由校長函商該區自治員錢庚君將該校原有附捐照前民政長令文分配昨日該員已具詳周知事請予撥發云

●清華招考尚未揭曉(杭州)

巡按使公署招考北京清華學生計投考者有百餘人之多日來各卷均已核定分數亦均塡齊名次上下亦約略可數惟屈使尚未發出以致外間頗眼欲穿

●縣立女校畢業生一覽表(本埠)

西門外黃家闕路縣立第一女子高等小學校卽前務本女塾改組此次暑假畢業已誌前報昨日行畢業式各種成績圖畫尤爲特色先由校長曾君報告次由縣學務課長李頌唐代表知事頌辭次由文學科及高小二年級生致答辭次由畢業生致答辭計此次畢業務本原有之高等文科十六人高等理科十二人其高等小學畢業者二十二人姓氏列後高等文科十六人俞慶棠江蘇太倉周增圭江蘇上海孫瓊英浙江諸暨周德娟江蘇寶山楊競學安徽六安徐文炳江西吉水李瑤琴浙江歙縣歐陽二梅福建龍溪朱文輝江蘇寶山朱以箴浙江上虞陸蘊英江蘇上海鍾慈齡廣東南海鄭其雯浙江嘉禾丁志儀浙江嵊縣張稚蘋江蘇常州楊肖才江蘇上海高等理科十二人周淑娟江蘇寶山曾式箏江蘇上海吳成章浙江嘉興楊晚成江蘇上海徐振坤江西贛州蕭秀楠江蘇上海許榮華廣東番禺蔣碧森江蘇上海毛體乾浙江餘姚李靜芳浙江鎭海許渠深廣東番禺王淑慈安徽貴池高等小學三年級二十二人姚玉璆浙江臨海包繡菊江蘇南匯朱梅江蘇崑山周芳貞浙江杭州縣王蓮君江蘇上海包繡琴江蘇南匯沈有儀江蘇吳縣朱蘭君浙江海寧唐文秀江蘇崑山李秋君浙江鎭海劉禮承江蘇上海馮澂清福建閩縣周志英浙江杭縣楊鑑蘭江蘇江都馮蕙江蘇嘉定李煥霞浙江鎭海黃齊江西清江孫多芬安徽壽縣許瑞林福建閩江陳吟仙浙江嘉禾張稚涵江蘇上海黃漢英浙江杭縣

要件

●浙江體育學校第二期畢業呂校長訓詞

今日爲本校第二次畢業之期諸君平日在校相習勤苦歷兩載餘始得此功修圓滿之候回憶前境想當躊躇滿志矣惟體育原理不外振作精神淬厲志氣而已大易所稱君子自强不息其卽此旨故往古學制雖無體育名詞而古聖賢之勵精淬志終不因學制未備而敢自暇逸自世風日靡人心不振文弱之病始偏區乎地理繼將關於種族識者憂之恐演成亂種淘汰之例特將體育一科列爲學制綱要此普通各學所以俱有體操之科也本校爲專門創設操練各式較稱完備諸君在校於體育原理諒必明澈此次期滿卒業固不僅以效力戎行從事武備爲足展其所長卽在家在鄉在社會隨其時地提振精神遇事奮發有爲亦可謂不負所學矣古來志士所稱一息尚存此志不容少懈者竊嘗以此自勵並願與諸君共勵之

世界語會消息

●本會往來函牘摘要

中華民國三年七月六日第二〇七號　中央事務所在上海西門江蘇省教育會

▲答廣州沈黼先生質疑書(第二四一九號)

略云分音之法不過爲初學未讀西文者易於辨別而作並非謂讀時當如此一一讀開也故無論 LE.O.NO. LE.ON.O. LE.O.N.O. 等讀出時並無有相異之處(若讀之有相異者必讀法未準也)故講義上明明言 TE.RO = TER.O 否則 LAVI 分開之後等於 LA VI 矣讀之一有音字母之前後其無音字母如何連法均無不可也(下略)

中央事務所編譯部啓(三年七月二日)

▲淸江浦史文良先生來函(第一六九二號)

(上略)所寄講義十一册先後收到無訛良前因事旋里甫經來寓稍暇涉躐眞有事半功倍之樂稱爲完善讀本良非虛語昨李子英蔣儒卿二君來訪良談及世界語之利用二君均極贊成皆願從事(中略)祈將函授部章程暨會章多寄下數事俾得傳播以廣集同志也此頌　籌安

進步黨江北支部名譽部長史文良謹啓(六月二十三日)

▲誌謝　承許治安先生贈夕陽紅半樓詩詞賸稿一册合書誌謝

養津玉液膏　專治咳嗽痰飲氣喘

鍊雲大藥房●謹製玉液靈膏●專治咳嗽痰喘●氣促嘔血等症●服後效若仙丹●眞濟世之妙藥

人身精氣再莫若於咳嗽痰喘哮氣急之病本主人研究考察此病由以得萬試良方使患者養津玉液膏第一神功出世二十餘年治愈之人不可思議市上牟利之徒相率效尤補肺病者無從分辨玉石特此登報布告購者須認養津玉液膏的真始創此膏化痰鹹咳白病養津無異洞府理藥先天玉液專治男婦老幼諸般咳嗽無論體寒痰喘受寒咳嗽[illegible]痰火咳嗽臨臥咳嗽晨起咳嗽夜半咳嗽以及乾咳無痰行路氣急痰中帶血久咳失音服立卽安康功效速似水沃火頃刻立効其藥補肺不飄降火不寒滋陰生金補虛療損無論男女老幼功用效立見非但痰化咳止氣平喘定而且極重極險二三十年痼症諸藥束手百藥罔效一服此膏奇效立見連服一料其病永遠絕根誠普天下除痰止咳之聖藥也每料大洋四元〇此膏[illegible]世已久每日接各埠仕商謝函皆云消痰咳止果眞若神仙半料兩元〇起碼一元

◎今因房屋翻造仍遷巨馬路大舞臺對面照常交易　上海鍊雲大藥房啓　遠埠函購郵局最安

必須由郵局另函通知爲要

代買各種古書[illegible]

◎今因房屋翻造仍遷巨馬路大舞臺對面照常交易　鍊雲大藥房啓

中華民國三年七月六日（即甲寅年閏五月十四日）（星期一）第二千三百五十號

實業界

要件

●南滿鐵路之眞相

▲前編　事業概況

▲第二章　事業分論（續）

（三）港灣

大連築港係承俄國之設計補修其未成部分後　受以來即從事施設茲舉其工事之主要部分如次

一築造東防波堤　由東埠頭北端起點向東北延長千二百二十一尺頂端寬二十尺高爲干潮面上十九尺使與北防波堤間有千二百尺港口之計畫四十四年度後半期中竣工

二修築東埠頭岸壁　將舊設於俄國築成岸壁之北部半成部分毀去計畫築一南北九百九尺東西五百四十尺自干潮面以下三十尺之直立岸壁其工程已達百分之九十五

三修築西北防波堤　其計畫自東防波堤終端起隔千二百尺至西方濱町海岸總延長一萬二千五百尺上寬二十尺乃至十尺高爲干潮面上十九尺乃至十七尺目下工程已達全工程百分之五十二

四灣內浚渫　浚渫面積港內約八十萬坪港外約四十五萬坪合計百二十五萬坪浚渫土砂計算在千八百萬噸現在工程已達其半

五其他寺兒溝海岸計畫填築十萬餘坪其工程已　完百分之四十六又東埠頭既成岸壁及基礎改良工事大山通海岸護岸築造工事悉已完全竣工埠頭之設備如新築倉庫購買小　蒸汽船等均爲客貨謀便利將從前委託運送業者經營之貨物悉收歸公司直接辦理但埠頭經營之貨物噸數逐年增加至冬期尤甚大非人力所能勝目下正値設計改良　裝置起卸機務期起卸貨物毫無遺憾爲主旨

新聞

●漢皐商事通訊（漢口）

▲新闢商場　蛇山南北兩面至閱馬廠一帶隙地甚多剡呂巡按使以武昌路工告成交通利便亟宜建闢商場以振商業　惟官家無款可撥特合行商場公產局會同吳寶棣知事妥訂辦法招商建築每地一方　按月征收租課三百文此項消息傳出（文告章程尙在刊印未布）即有殷富江永康藥局（其主人係前江西臬台）承租三分之一各商聞知皆爭先恐後　想見近來營業上之爭競已漸進矣

▲桑林出現　桑林不興蠶絲不旺盡人知之鄂屬產絲以黃岡爲最自該地富紳唐華田唐濟仁二君於唐家灣唐家寨兩處　分段種植湖桑一萬五千株呈報政府立案保護[illegible]巡按使飭該縣知事查復　茲該知事呈復該兩處地段並[illegible]矣

▲紙幣奇漲　漢口此兩星期之間紙幣奇漲銀洋價跌因各幫華商欲至內地收買土貨販運出口以紙幣便於攜帶　各商行號已將資本銀提出販貨銀根因此活潑不致再有市面困難之苦

▲新豆出口　本鎮各洋商因湖南新豆業已成熟特於前日紛紛赴常德購辦計禮和太古等洋行連日裝運出口者　各有數百噸之多惟新黃豆最佳粒大且淨較上海所產者相伯仲

●無錫新發明之戽水機（無錫）

無錫揚名鄉南橋附近有吳仁康兄弟二人向在上海爲機匠近　新發明戽水機器一副。己經試驗極爲靈便其機用蒸汽法以煤油燒之裝置於敞船中汽機在後引擎在前抽水機懸於兩頭旁邊　有出水管可以轉旋其鐵接以大皮帶如洋龍然　一日夜可灌田七八十畝。只須用煤六七担。農家原有器具可以全省現代人包戽一熟每畝收費一元二角農家爭相雇用大受歡迎云

●劃分絲繭區域大概（吳縣）

蘇函云絲繭兩業　因營業衝突經省委會同吳縣知事劃分區域已見前報聞此項劃分區域已擬就大略　亟錄如下（一）吳縣全境以東洞庭山前後山及西山三鄉爲繭區。其餘市鄉爲絲區。（二）絲區內不得開設繭行。並不准絲商私自收烘販運出口。查出充公（三）劃分絲繭區域後凡白拉小販。有在兩區內攬收鮮繭情事查明即予嚴辦（四）絲區內停給登錄憑證以三年爲限三年後應否開放候示遵行（五）吳縣境內之繭行如劃在絲區內者應即遷出繭區營業已發登錄憑證作爲繼續有效　如抗違不遵原憑證作廢（六）每年於新繭上市前　應由絲繭兩公所將絲價繭價報縣並候詳報核定以防抑勒之弊（七）劃定絲繭區域後應於絲區內橫涇木瀆滸關等處由絲綢業集貲試辦手工繅絲廠。提倡改良以維蠶戶生計（八）繭區域內舊有繭行應准開設。惟每屆蠶汛前二月應由蘇州商會加具保證書送縣並候詳省核准後給示保護（九）凡繭行照章不得開設分行。違則查究議罰（十）繭行應將灶數報　明不得私自增添查出後即行　封閉（十一）繭區內增設繭行非經商會取具保證書報縣詳省核辦不得開設（十二）以上辦法自詳省批准後方生效力

●中日實業公司電告註冊（上海）

中日實業有限公司上海分所　前已推定周金箴朱葆三二君担任管理之職其經營事務剋已次第進行近周君等接到北京孫多森君來電。已向農商部註册。聲明資本五百萬元中外各半分爲五萬股每股一百元現中國方面資本亦已招足去年不過小試其端　今自部中註册後前途大可發展對於兩國實業之進行正未可限量也（參照昨報特約路透電）

來件

●中華書局概況（續）

▲本局出版圖書之種類（續）（五）女子教科書　名爲（中華女子教科書）爲初等小學高等小學中學師範各科均備本年內約可出版（六）講習用書　爲教員講習所用及小學教員自修用書業已出全並蒙教育部審定（七）字典　中華字典四種英華字典兩種德華法華字典各一種均未出版就中中華大字典解釋詳明搜羅豐富爲中國空前一大字書插圖甚多五彩圖十餘幅凡中國古今文物及今世所有之物無不檢入此書本爲陳君編著本　局創辦之際業已脫稿本局聘請名士二十餘人從事修訂三載方竣云（八）課外用書　如中華童話世界童話中外　偉人傳公民模範等皆學子課外閱讀最好之書用作學校獎品尤善（九）雜誌　已出版者有中華實業界中華　教育界中華小說界三種預定本年七月出版者有中華圖書界中華童　子界兒童畫報等明年出版者尙有三四種（十）中國文學精華　本局擇經子史各書之精華刊印單行本選擇謹嚴詳加評點或請名人手選或採昔人節本爲研究中　國文學最要之書（十一）法政書已　出版者有中華刑法民法刑　事訴訟法民事訴訟法等要義未出者有王寵惠君編輯之　中華法規類編大全沈步洲君編譯之美國政治精義及其他各書凡十餘種

▲本局之方針　本局之方針欲使中國學子獲讀有益而價廉之圖書即使能力薄弱不能遠達此目的然不敢以有害之書貢諸社會則所敢斷言者也

籌備巴拿馬賽會事業錄

▲直隷　直隷出品展覽會原定七月五日閉會聞由事務局局長商請朱巡按使以閉會在邇各處出品尙多有未　能到齊陳列者擬請展限十日以供衆覽業經朱巡按使允准其閉會日期展至七月十　五日爲限並聞於展會期內凡購劵入覽者加贈紀念品此項紀念品均取本會土產美術各品云

▲雲南　雲南地處邊僻風氣晚開對於工業一道尙在萌芽時代數年以來經官商極力提倡日漸發達然無一　定會所陳列各處出品其成績之優美物質之精粗無所比較判別　不足以促爭競之心誘啓企業之思想因到會詳細參考將其極有關係而成績優者擇尤登錄餘俟　參攷有得續爲登載如教育館中陳列之刺繡花卉翎毛各圖屏五光十色　燦爛如鮮尤爲明翙欲動更如小學校之手工成績爐盤杯壺菓桃　瓜榴姿勢如生凸凹稜角均與鮮者無異亦足見兒童腦筋中已印有工藝之思想將來推而廣之其前程豈可限量又　如農林館陳列之黃白熟絲以及蠶繭皆　精潔皎白爲甲種農校農林局各縣蠶桑學校出品其成績之優駕乎川省之　上又如蠶體模形種類殊分强弱辨別爲養蠶家攷究最有趣味之　物也又如農作物之各項籽種五穀蔬菜水菓樹木俱分門別類標認名目不獨農家藉以辨析而一般社會從未獲睹者也

▲江蘇巴拿馬出品審查記（三）

▲陳列品之報告　部派審查員到會後雖未着手審查日來分赴各陳列部參觀之下已略有成竹核　計陳列品之總數約有三萬六千一百餘件中有瑣屑及不合時宜無赴美陳賽之價値者一律剔除外可以運　赴巴拿馬會場陳賽之品不過得其半數現俟另聘之　專門協助員到會後即行入手審查然後評定等第彙案送部核奬一面將各物品之說明書譯成英文預備放洋云

▲協助員之聘定　審查協助員剋已聘定李叔同哈少甫等十餘員茲將聘函錄下敬啓者本省　出品展覽會業已期滿閉會所有出品業經部派審查員來省電囑本省酌添人員協助審查並本省飭廳　添八員即由新金巡行函聘等因查本省出品甚多自應詳密審查分別呈部　奬賞以資鼓勵素仰先生學問優長經驗宏富擬請担任審查之職用特專函奉聘云云

調查報告

●醫藥界之新調查（一記者）

▲三十年之經驗家　▲五十餘種之製造品

醫藥事業本屬專門科學　關乎全國衛生防疫治安小則地方公衆利益大則敗囘治外法權均有密切之關係吾國醫藥界　近年頗有覃思劬學之士力圖精進舊派醫學界。亦不復從前之故步自封。而日趨於改善之企向此固全社會可慶幸之一端然較之東西洋。其進步之遲鈍相去不啻天淵而在中國之醫藥事業多借重於泰西人士大都教會所經營目爲慈善事業日本人接踵而起則尤以營業爲重於是吾人之生死休咎。太半操諸外人之手。一年之醫藥資。流出外洋者至無量數而通國中醫藥之供給仍不敷社會之要求。斯眞社會之隱憂也吾國近日之醫藥事業恆集中於上海上海之醫藥界　近年能自製新藥者固已不少而此中經驗最富製品最多且能以博愛濟衆之懷爲挽囘利源之計則劉銘之其一也劉之醫術受之於英人梅藤更在杭州廣濟醫院痲瘋院戒煙局行醫三十餘年。所經診治病人約一二百萬人割治大小外症可七萬餘人此其經驗之多誠所罕覯　生平考求內科心肺肝胃傷寒濕熱等症最有心得又精於眼科及產科。　著下難產丙午年浙紳高白叔夫人捐資創立產科醫學堂劉爲義務總教習又任杭州廣濟醫學堂副監督　已二十年所教成之男女學生畢業後在各處行醫知名者頗不乏人　並譯有醫方新編產科心法外科理法熱地潤治等書外尙著中西醫學彙考一書惜脫稿後　被燬於火但存部位一種曰中西骨格辨以其板權送贈上海廣學會印行焉　光復後劉醫士乃遷居上海西門林蔭路開設復康醫院　上午門診祇收號金不取醫資每遇貧乏則醫藥幷舍故每日往治病戒烟者不一而足其戒烟之法　能使患者如法戒除又可照常操作一無苦楚故人多樂就之

●直隷物產考（續）

▲清河縣（續）　城內多產皮硝。故除民居外悉係窪地河間府城內正復相似不知城址築自何時　何以選擇如許斥鹵之地此不可解者也城外則田畝肥沃禾稼豐稔矣

工藝品無可言者近年漸設商會。雇聘麥桿眞田製造技術者數人以次前赴各鄉教授此雖開發利源之一法然其效果尙在數年後也

城西多沙地故多產果物

本地商業狀況　與他鄉異合東西南三關不過二三百戶可謂荒涼已極更無富商大賈此蓋土地偏僻交通不便且城內地質斥鹵　水料不適飲用若欲得飲料水必取自城南三里之華家井故荒寂至此也　鄉鎮如油房鎮王官莊小屯顯担營張坦等商店駢列道路喧闐　反較清河繁盛故城內雖有商會實等於無商會長等曾提議移商務分會於油房鎮云

清河商業中最多者爲錢鋪。其資本少者僅爲兌換而已資本有京錢萬以上者除爲兌換匯兌以外幷囤販土貨或棉花落花生之類　且放款於人以流通資金清河城北有官有荒地一區面積四十餘頃舊稱馬廠尙未開墾地　質含沙適於種桑或果樹棉花等現農務分會已稟准官廳實行開拓矣

來函

敬啓者讀大報來函門所載一藏賢趙玉森兩先生因　蚊烟香臘說證明除虫菊並詳示購地倘將來有人急起直追其　言裨益於實業界不少余竊因此別有所感西洋近因痲瘋病人爲蜂螫而愈遂發明　治瘋之藥我國各鄉每有至良草藥其功固足凌駕西藥者因祕不肯傳或傳而不廣　遂湮沒不彰殊爲可惜憶吾鄉前有人傳一草藥治小兒急　慢驚風如神有人傳一草藥治肺癰　如神治愈幾及千人余所目覩後　因兩人祕甚而竟不傳至今遠近惜之蓋單簡之病每有單簡之藥其發明往往因意外感觸如瘋人遇　蜂螫而愈者故其藥極平其　効甚著今請大報照蚊烟香故事列入來函門令人將確有奇效曾經實驗之良藥（以單簡者爲限）隨時投稿借大報餘白一方以廣流傳銖積寸累俾無數良藥不至湮沒不彰實濟世美意閱者所快睹者也趙慈謙啓

此丹神效異常百試百驗定價每瓶一元每料五瓶收藥本洋四元雙料墨痔去管膏每瓶二元單料每盒一元

痣痔斷根不發

余同事十三人患痔瘡者計有六人之多其間最久最重每值飲酒過量或勞苦太甚其發必烈肛外血淋漓纏過大便痛徹心肺甚至大呼痛哭不能坐臥一種困苦狼狽之狀筆不能述偶聞一友人述及上海靜香廬所製萬金不換化痔丹奇驗素著乃即寄洋六元購丹一料並雙料墨痔去管膏一瓶探食敷施果然痛疼頓止三日後其管連根脫落完好如初同事目覩神效爭相購服皆得先後見痊且至今均未復發為此集資登報以誌感謝　松江順源號徐捷先啓

曾處在上海盆湯弄甯波路口五開間門面靜香廬驪雲氏總發行所○分設南京花牌樓

報餘叢載

●上海閒話（十）（禁轉載）

租界管理權既全入外人之手。於是界內稅捐亦悉由工部局主管收支自為支配其稅項名目徵收方法支出報告均登入工部局所辦之星期報中本報前以上海租界財政關係滬市因就該報譯成漢文分日登之本報社論中並輯入時事彙報俾究心滬事有所考云

公共租界中有三處地方不受工部局巡捕房之管轄並不納各項捐稅者(一)鐵馬路橋北之天后宮前清出使大臣行轅并出使文報局辦公處也(二)北浙江路之會審公廨我國駐在租界中之司法衙門也(三)洋務局查洋務局為前清上海道設在租界中之辦公機關凡審理華洋上訴事件及中外國際交往均藉該局為之以滬道署設在城內交通殊不便利也惟洋務局原址本在新閘路今靜安寺路道尹署之洋務局乃假某紳之房屋為之然該局雖係民產既經假作公署即亦不納租界各項稅捐該署大門之內正廳之前有小河一道從天井中橫穿而過據該署中人言小河以南（該屋南向面小河則自西向東橫穿而過）巡捕房有管轄之權小河以北則完全外人無權過問云

今諧彙錄

古人有軒渠錄諧謔編等作傳之數百年遂成寶貴之物今世諧談一經輯錄可得鉅觀數百年後必有珍為鴻寶者海內投稿尤所歡迎

關帝廟

有人新年遊關帝廟見關帝神像手中持一扇上有書字視其款乃曰雲長二兄大人雅屬愚弟諸葛亮也正以為異忽見門外有持名帖來賀年者視其帖則曰愚妹觀世音檢衽

白龍娘娘親姊妹

兩士人甲好誇張乙尚本色同行見一家男女膜拜供一村婦香烟繚繞中但聞村婦呼曰我白龍娘娘親姊妹也男女頂禮不已乙為甲曰天下乃有此等癡男女量此村婦若自稱白龍娘娘家傭婦人未必信乙曰不然如此男女衆多他人皆不敢言是白龍娘娘何等親屬其敢言者必有來歷既言親姊妹縱不實不盡亦可得一袒免族姊妹豈比拒白龍娘娘於五服之外者哉

文苑

▲純飛館詞　杭徐珂仲可

菩薩蠻

燕愁鶯恨春將老綠肥紅瘦寒猶峭付與舊房櫳鶯啼夢語中　蛾眉爭易妬誰買千金賦風雨畫樓深鑪香一寸心

祝英臺　寄諸季遲知事以仁長沙

雁行疏蛩語碎秋逐夢魂遠細雨殘陽哀角助淒怨從教湘上蘋花留人小住肯拋卻故園心眼　畫樓畔記曾淺酌微吟瀟湘小池館（長沙城東有小瀛洲）昨夜西風休遣鬢絲換只愁春到明湖紅芳銷歇也應羨尋常歸燕

蝶戀花　題丁修甫前輩立誠小槐簃詞

斜日槐陰燕市路飛絮飛花猶作迴風舞潋灩清尊愁幾許桃花潭水春無主　萬紫千紅寒食暮尺五樓臺有燕商量住檢點覓箋新舊譜伶傳影事閒天誤

况夔笙先生評云疏清

減字浣谿沙

憔悴江湖載酒遊櫓枝搖夢過揚州蘋花零亂作深秋塔影斜陽山外寺鐘聲明月水邊樓倚欄儀盡卻成愁

遊藝錄

●圍棋殘局

湫越畫作(四段)授五子　共二百三十子

章勤士

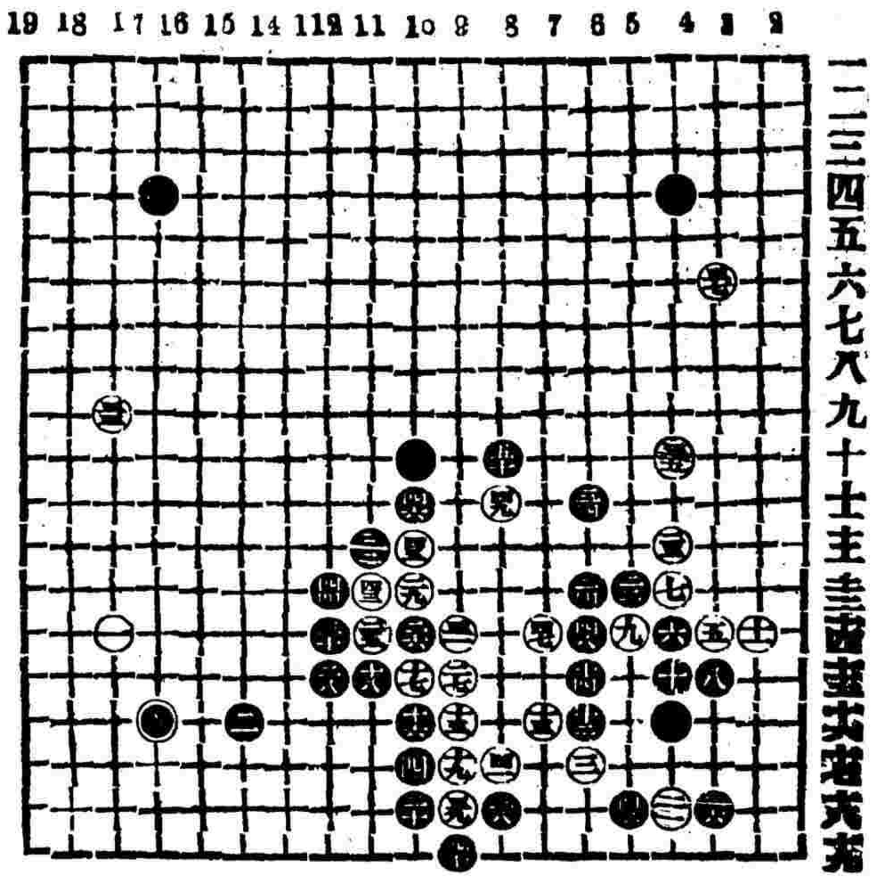

象棋遊戲新局

（第二次徵答）

砲打漢陽

（紅先黑後）

題詞　顧鑑止　謝俠遜　劄撥名

紅棋以◎為誌　黑棋以〇為誌

紅一總司令　紅二衛士　紅三衛士　紅四過山砲　紅五民兵　紅六游擊隊(即相)

黑一漢陽城　黑二清兵　黑三清兵　黑四清兵

附說）是局係排演收復漢陽故事結局全保紅勝特此聲明

砲打漢陽一局原有游擊隊一子如今圖不關寄稿之日傳寫遺漏而命題之人遠在遼方以致遷延多日始經改正至為歉仄至投稿期限展至七月二十號為止特此通告

象棋遊戲新局

第一次徵答案披露

題詞（獨卒勤王）　泰興艾誠齋

人力無如天授何將兵原不在多多淮陰搖足關成敗垓下驚聞起楚歌　匹馬常山趙子龍五千精騎敵曹公興卅載成炎季都在當陽長坂中　牽牽老夫九節度不如單騎入回營兵家自有攻心法終見元功復兩京　奮起兵官愛覺須拿翁雄略古今無十年掌握全歐局一將功成萬骨枯

住址　江蘇泰興縣城鼓樓西街便是

卒五進一　砲三進二

卒九進一　砲四平二　勝

又一局

卒五進一　兵三平四

卒五進一　兵二平三

卒五進一　勝

新聞屑

▲北京伶界最近之新聞

第一台大開後門　北京第一台自被焚後本有於五月二十六日開台之說嗣忽停頓渺無消息探係警廳為防衛非常起見令該舞台闢後面之太平門而該台後牆緊貼民房欲闢門通大馬神廟勢非購買後身之民房不可距該房東以為奇貨可居以數間小屋索價五千元該台實逼處此不得已還價三千元嗣警廳亦不以該房東居奇為然乃飭停了事於是第一台居然大開後門乃決於陽歷七月三號重整開張且聞王蕙芳亦已受該台禮聘在第一台之意蓋欲以孤梅郎之勢使其必來也而天樂園則堅不令梅去此絕代美人之梅郎遂處於左右為難之地步矣

金玉蘭二次比武　日前中和園女伶金玉蘭與金鳳林演唱翠屏山金玉蘭乃遜接句稍遲台下即呼倒好金玉蘭怒於金鳳林之唱壞進至後台即向金鳳林敬一巴掌於是兩面演起腳力武劇金鳳林勢不敵當急逃至家中向其母及其姊鳳雲哭訴其姊鳳雲聞悉大怒遂同其母及鳳林往玉蘭家問罪以致玉蘭之嫂及一高某並跟包人等與鳳雲母女互相揪打不移時鳳林之母吃苦甚重而鳳雲之褲亦被扯破矣鳳林乃大呼救命巡警聞聲趕至詢問原由以事關犯罪殿有犯警章當令兩方同至警署遂將鳳林母女金玉蘭及其嫂並高某一併帶赴區署並聞當巡警欲將一干人帶區時而金玉蘭大有不同去之態按玉蘭為北京有名之女伶乃前既與杜雲紅門口後又與金鳳林互毆今日之北京伶界雖威毋乃太甚

▲不可思議之剝地皮學校

廣西北流縣日前賓興館開祭各里人士雲集縣城乃發生一種特別廣告標其題曰北流縣剝地皮學校招生廣告(一)校址設于北流縣署內(二)宗旨以剝地皮剝地骨為宗旨(三)年齡不拘老少(四)資格無論何等資格但有粗識剝地皮者為合格(五)器械以烟具酒席及牽鋤等(六)學費不拘多少凡有事來庭者量身家繳納(七)掛號處設在大街福源店及高街李氏行館陳氏行館等處(八)校長北流縣馬某(九)已聘教員列下黃熊龍鄭周諸君等具有剝地皮經驗並優於剝地骨之學識　按此則殆亦東方滑稽之流亞耳若據為事實則吾未之敢信

投稿俱樂部

▲靜盦軒主徵求書畫冊頁

(規則)用宣紙長九寸闊一尺(品類)(畫)無論山水人物走獸花鳥草蟲(字)無論正草隸篆繪成並乞賜款加蓋圖章違式無效另紙書真實姓名住址(期限)自登報日起至陽歷七月底截止(揭曉)仍假時事新報(贈品)碑帖書籍文房用品信箋郵票明信片等類(收卷)上海天津路西文字八十二號門牌交靜盦軒主收(附啓)鄙人素愛書畫今因欲廣眼界并欲研究諸大法家之妙法起見如蒙文人志士以及名媛女史不吝珠玉源源見賜不勝歡迎之至

▲汪鈞徵郵通告

(目的)中國商埠郵票欠資票以及紀念票前清民國之四角以上亦要　外國票須除英美德日法餘如各國之屬國方為歡迎(酬贈)時事新報館出版之書籍以及入目之書本小說(期限)停求日登報宣佈滿十名發表一次(收件處)武進西瀛里咸甯巷西首八十七號鄙人收可也

▲志澄徵求舊郵票

(種類)不論中外以蓋過印記及各種紀念票愈古者愈佳(期限)陽歷七月底止(贈品)小說雜誌明信片等(地址)常州西瀛里史家弄口源通泰莊內卜志澄收

▲志澄徵求水彩畫

(種類)花卉○○○○○○人物○○○○○○鳥獸(規則)用上等潔白義硬宣紙長一尺二寸寬一尺之橫幅(期限)陽歷八月截止(贈品)從豐(地址)常州西瀛里史家弄口源通泰莊內卜志澄收

▲楚材徵求詩鐘

(題)巴拿馬(格)鼎峙(期)登報日起兩星期截卷請用明信片惠寄(贈)書籍(寄)南京琵琶巷翟楚材收揭曉從速

▲詩鐘大徵求之一

(題)俊傑(格)嵌字(規)一卷一紙用八行信箋謄寫正楷違式不錄露封及用信片者亦然郵稅不足原件退還稿用別號務必另紙書明真姓名住址(限)登報日起一個月截止後一星期披露概以發信地郵章為憑(贈)一等擬百名贈品從豐(址)淮城北門街周萬興大門內(值)周士傑

▲詩鐘大徵求之二

(題)智佐(限)登報日起一個月截止後兩星期披露概以發信地郵章為憑餘同上(值)周智亭周佐臣

▲詩鐘大徵求之三

(題)愛蓮說細柳營(格)分詠(限)登報日起一個月截止後三星期披露概以從來地郵章為憑餘同上(值)周佐臣

▲詩鐘大徵求之四

(題)周子亞夫(格)分詠(限)登報日起一個月截止後四星期披露概以出發地郵章為憑餘同上

(附告)右列四課前曾在北京某報徵求得卷無多未能披露悵悵無似茲者暑假南旋披閱本報忻悉南都同文頗同此好用特登報徵求倘乞諸大吟壇源源賜教鄙人備彩以待依限披露逾期固不歡迎效焉亦所不肯槃香頂祝無任延贈待命之至（周佐臣三鞠躬敬求）

特設光明眼藥●[illegible]

錬雲大藥房秘製七十二症眼藥

吾人之有目猶天之有日月也眼目有疾則近不能辨遠不能[illegible]數十年心血始得此中外奇方名曰光明眼藥能統治七十二症眼科無論遠年不愈或人生發白星白球紅眼爛皮或痛如刀割或[illegible]只須將此藥日點三次雖翳亦能除然[illegible]等症均可[illegible]而試之方信本藥房濟世之功言而不謬非市上林立大言欺人可比也每瓶洋一元又秘製良方精製贊目還明丸每盒洋一元每料六盒洋五元該丸服之[illegible]以來試驗竟人咸知靈效

非常如或雙方並用功效益彰有染此者請速購治試有奮目重明復見天日之妙●今因原處房屋翻造遷移三馬路大舞臺對面照常交易上海錬雲大藥房謹啓

●中華民國三年七月六日（即甲寅年閏五月十四日）（星期一）第二千三百五十號●

清快丸

清快丸是爲球上只一救急靈藥矣

清快丸特色

清快丸常不惜巨資精撰最高貴藥料𥚃所配合亦注意改良依最新最良秘方爲處製以術治諸症神効迅速不但常服此藥補血氣轉弱爲強豫防惡疫於未發功効如神○故以早已各融全球棠各界異常歡迎發達眞是關躍之勢世皆稱天下第一良藥寔清快丸特色而爲証也

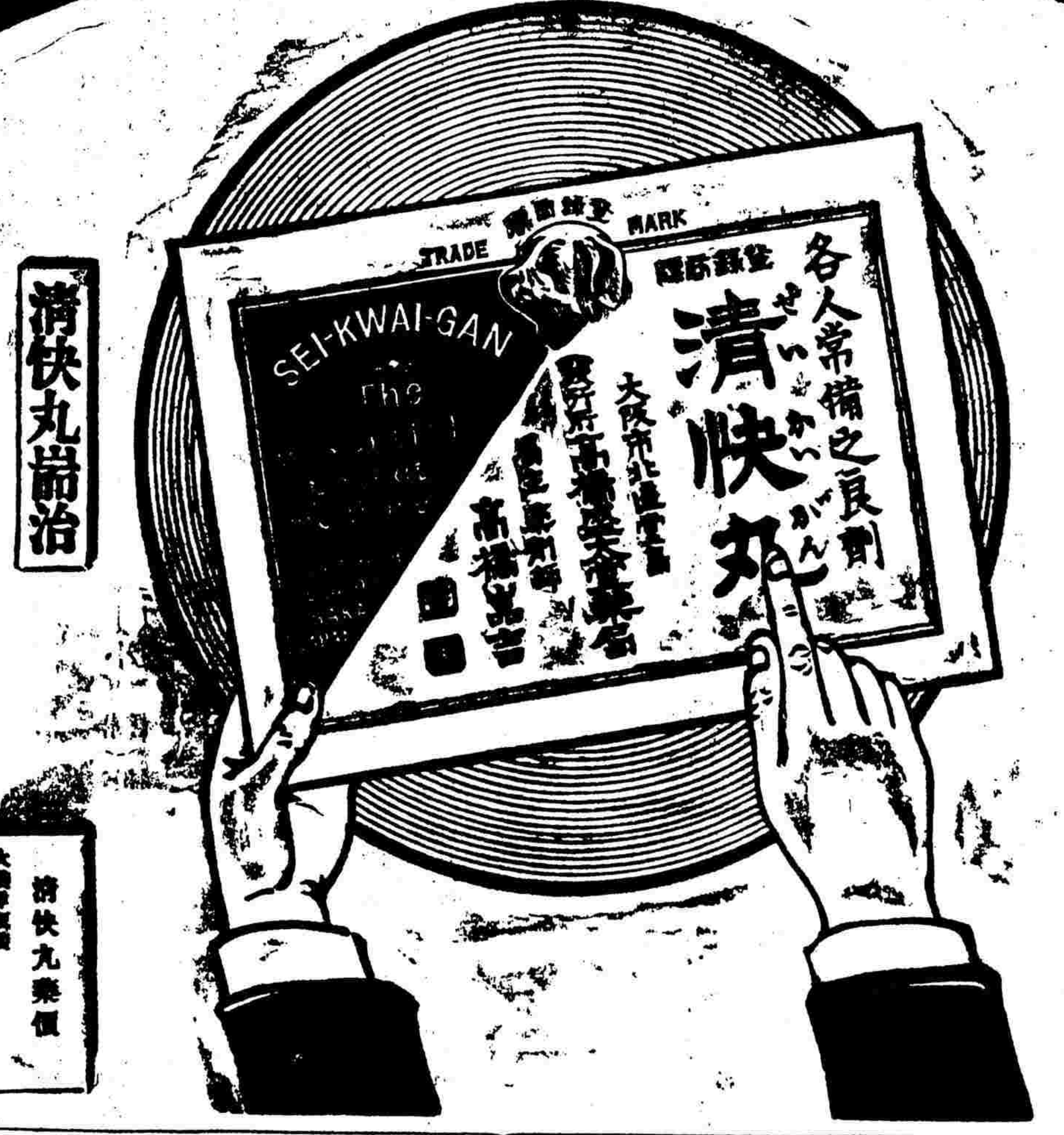

清快丸能治

●霍乱暴疾●卒中昏倒●頭痛目眩●胃脘溜飲●惡心嘔吐●腹痛痢疾●過食過飲●中暑傷寒●水土不服●舟船眩車●精神鬱結●昏迷不醒等一切危急諸症服之即能解毒通竅眞有起死回生之功効靈妙

清快丸藥價

大號洋裝一千二百粒 洋一元二角
大號寄藥金盒 五百七十粒全 六角
小號洋裝 二百粒全二角五分
大包（洋裝寄藥金盒）二百五十粒全 三角
中包 一百〇五粒全一角二分
小包 五十粒全 六分

本舖 日本大阪 高橋盛大堂藥局
經理 上海 日信大藥房 電話第三三七〇號

●各地大藥房或洋貨舖均有代售就近購服爲荷

治瘡毒第一靈藥

僕患楊梅瘡三年總不斷根以前數年均就外科治愈而無大患不意去歲夏間頓然大發毒氣上衝口鼻紅腐旬日之間遍體毒延毒水浸淫苦不勝言心甚焦急謀醫友友曰君不內服化毒之藥是以致此措藥祇能去皮膚之毒耳其攻腑筋絡皮裏膜外容留不去必致毒復生毒[illegible]

鍊雲大藥房 花柳聖藥

鍊雲大藥房●天下馳名●第一靈驗●異人傳授●珠黃十寶毒攻丹●限日盒愈●永不復發

本藥房得異人傳授良方重用眞正犀黃珠粉琥珀及上品化毒之藥煉成此丹專治男女楊梅結毒橫痃下疳小便皮破腫爛一切毒門無論初起久染包可限日全愈或前醫不精服藥不愈或康醫圖利不顧人之性命致使毒入筋骨用輕粉升藥倒提丸等當時立愈及毒內閉遂春復發四散腐爛至鼻爛髮脫紅粉起點骨髓毒爛筋絡且必殃[illegible]

滬寧鐵路行車時刻表

上海至南京各站時刻表

上海開	南翔開	蘇州開	無錫開	常州開	鎮江開	南京到
[illegible]	[illegible]	[illegible]	[illegible]	[illegible]	[illegible]	[illegible]

南京至上海各站時刻表

南京開	鎮江開	常州開	無錫開	蘇州開	南翔開	上海到
[illegible]	[illegible]	[illegible]	[illegible]	[illegible]	[illegible]	[illegible]

滬杭火車開行時刻表

由上海開至閘口

上海	莘莊	松江	楓涇	嘉興	杭州	閘口
[illegible]	[illegible]	[illegible]	[illegible]	[illegible]	[illegible]	[illegible]

由閘口開至上海

閘口	杭州	嘉興	楓涇	松江	莘莊	上海
[illegible]	[illegible]	[illegible]	[illegible]	[illegible]	[illegible]	[illegible]

津浦鐵路開車時刻表

由天津開至浦口

津總站	津西站	滄州	德州	濟南	泰安	兗州	臨城	徐州	臨淮關	固鎮	蚌埠	明光	滁州	浦鎮	浦口	下關
[illegible]	[illegible]	[illegible]	[illegible]	[illegible]	[illegible]	[illegible]	[illegible]	[illegible]	[illegible]	[illegible]	[illegible]	[illegible]	[illegible]	[illegible]	[illegible]	[illegible]

由浦口開至天津

浦口	浦鎮	滁州	明光	蚌埠	固鎮	臨淮關	徐州	臨城	兗州	泰安	濟南	德州	滄州	津西站	津總站
[illegible]	[illegible]	[illegible]	[illegible]	[illegible]	[illegible]	[illegible]	[illegible]	[illegible]	[illegible]	[illegible]	[illegible]	[illegible]	[illegible]	[illegible]	[illegible]

民國二年十二月一日實行

男子九醜丸

東亞公司藥房發行

何患夢遺堅精九醜丸專治男子九醜如陽痿不舉早洩不固腰膝無力精神不足等症[illegible]

浙路公司 甬紹線行車時刻表

站名	自甯波開至曹百	
甯波	上午八點開	十一點五十分開
莊橋	八點十三分開	十二點零三分開
洪塘	八點二十二分開	十二點十二分開
慈谿	八點三十八分開	十二點二十八分開
葉家	八點五十二分開	十二點四十二分開
丈亭	九點零五分開	十二點五十五分開
蜀山	九點十六分開	一點零六分開
餘姚	九點三十七分開	一點二十七分開
馬渚	十點零二分開	一點五十二分開
五夫	十點十八分開	二點零八分開
驛亭	十點三十分開	二點二十分開
曹百	十點三十九分到	二點二十九分到

站名	自曹百開至甯波	
曹百	上午八點念分開	下午十二點十分開
驛亭	八點三十分開	十二點二十分開
五夫	八點四十三分開	十二點三十三分開
馬渚	八點五十九分開	十二點四十九分開
餘姚	九點四十四分開	一點三十四分開
蜀山	九點五十八分開	一點四十八分開
丈亭	十點十分開	二點開
葉家	十點二十三分開	二點十三分開
慈谿	十點四十分開	二點三十分開
洪塘	十點五十三分開	二點四十三分開
莊橋	十一點零二分開	二點五十二分開
甯波	十一點零三分到	三點十三分到

○滬上中西醫士一覽表

姓名	科別	住址
西醫 張錦林	內科 外科 眼科 皮膚病科 婦人科 耳鼻咽喉 花柳病科	北河南路七號洋房
西醫 簡智吉	內外科 眼科 種牛痘 花柳毒門	四馬路五洲大藥房德律風三千一百九十號
于今醫家	內外科 書畫 各科 經中西醫 未痊者可爲究治	法界寶昌路巡捕房後面白爾路三百四十九號
陸稼軒	專治傷寒溫病及一切疑難雜症尤精幼科 戒烟 善後	新馬路派克路後元昌里六弄
王寄鷗	傷寒 女科 幼科 喉科	門診在四馬路西合興大中旅館
丁福保	內外科	英大馬路泥城橋西首龍飛西隔壁

中國通商銀行謹白

本銀行招集商股資本五百萬兩現已收足二百五十萬兩銀行開設上海經辦各處匯兌押款凡有放存銀兩或半年一年長年存款一切交易無不周妥克己並自備高大洋棧一所我國及押款貨物均可寄棧並可押用銀兩棧租格外公道特此佈告

中華民國三年七月六日（即甲寅年閏五月十四日）（星期一）第二千三百五十號

世界第一總統牌精神丸

張修爵君鑒定

長蘆鹽運使署文牘科員于潛民君玉照

血虧腰痠之症服後脫然無恙

中法藥房主人惠鑒鄙人體素强壯自庚子後宦游東省不慎飲遊腰成腎虛腰痠之症往往作偏墜狀彼時年富力强不甚介意迴年方覺病勢稍重動作難支遂服過中外各藥無算總未輕減去歲九月初時購得貴藥房精神丸兩瓶試服數日其症漸減於是常購常服至十月半脫然無恙足徵　貴藥房之精神丸奇藥無雙蓋數年之病危而復安能不快活恩無以報特撰證書數語聊申鳴感附呈小照即祈檢存以備登記報章以表利濟之英名專此佈謝順請道安

于潛民脫帽　三月三號

人之失於調養猶失修倒塌之屋說

人之身體猶屋也藥物猶木工之修補也正樑猶腦也脊骨猶精也四柱猶腎臟胃也分配各部之小木猶筋血也木中之蛀虫猶血管中之凝結質也然分配之小木至賴樑柱以支持猶工人得有抬脚之處以修補也世之發行所謂直達小木之修補料恐未必有此長手長腳之工師以補其損况樑柱損壞豈能以修補小木而使其大廈不倒者耶大凡新舊房屋若不時加修補則樑柱日漸損壞　正亦自生至人之衰弱枯瘦亦猶是理蓋人之日日用心傷腦也房勞過度傷精也飲食難進傷胃也血管中之凝結質催人枯老也

（凝結質所藏於血管內使血力收縮人易枯老催殘美少最為神速且人人得而有之精神丸中實含有消化此質之料使服者得有不入老境之樂）

此種通病熟人不知之若無韻使之補劑以調養安得望其身强力壯耶精神丸一藥確係修樑補柱之精品乃維也納大學病院之秘方對於上述人人所有之四患服之無不立見奇功緣丸中含有生精健腦開胃養心固腎活血以及消化凝結質之料以製成性極和平味亦甘美攜帶便利服不須多早經中外各大醫學博士贊為滋補中之常食品並證明精虧腦衰神短心虛胃弱貧血面黃肌瘦胃酸風濕痛經諸疾皆用之於病家立能見效如神足見此丸實有固本清源之宏功保壽延齡之特效爾余不信請索取四十證書便知言不虛謬

總發行所上海三馬路中法大藥房

大瓶一瓶洋一元　小瓶（二元）每打五元　大瓶（一元）每打五元　每瓶內皆有贈路送物品證券一張價值昂貴各埠不能同有購一瓶亦得有數元之物品之機會　中瓶一元　每打十元　中國各大醫生皆有到會

參茸海狗腎廣嗣金丹

返弱為强

許君鳳笙敘談衷曲力勸僕補養中饋不知吾之壯年其且虛衰今已半百復欲何為枯楊生稊之想不作夢想許云兄之若如處事不濟弟自金陵攜香廬分號帶回雙料廣嗣金丹各四盒可以壯腸語言中肯遂娶繼室成婚之夕許君果為力……

……崔氏撤香廬啟雲氏……

上海寧波路口五馬路門面……

本舖　日本東京大阪　津村順天堂大藥房

藥價	
一日分	四角五分
一星期	一元七角五分
二星期	三元二角五分

中將湯之名聲

傳揚於中外已非一日矣目下雖然三歲孩童無不知道了可謂名揚天下之第一品

中將湯之信用

雖然叨蒙中外婦人之服用究竟還是藥品純良功効偉大加之營業上堅守誠實

主治効能

●善治子宮各病　●善治月經各病　●月經不調　●血暈　●月經阻礙　●白帶赤帶　●可免小產流產　●產前產後不可少　●能養血保胎　●能養衝任調和入脈　●能去子宮子臟各病　●常服易孕得子　●能保身體健康　●有保胃助腹之功

●總經理批發

河南路拋球場南首　東亞公司賣藥局

保太和立止白濁丸　每瓶三角　英洋一元　效信如神　上海二馬路寶善里東首保太和謹啟

巨日愈瘰癧瘡藥　每盒二角　不效還洋　上海英界二馬路寶善里東首保太和啟

雲房藥專治楊梅結毒

……今因房屋翻造仍遷至巨馬路大舞臺對面上海錸雲藥房謹啟